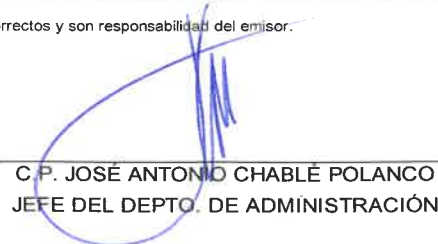

Instituto Estatal de la Educación para los Adultos del Estado de Campeche
Estado de Actividades
Del 1 de Enero al 31 de Marzo de 2026
(Cifras en Pesos)

Concepto	2026	2025
INGRESOS Y OTROS BENEFICIOS		
Ingresos de Gestión	390	3,068,219
Impuestos	0	0
Cuotas y Aportaciones de Seguridad Social	0	0
Contribuciones de Mejoras	0	0
Derechos	0	0
Productos	390	4,047
Aprovechamientos	0	0
Ingresos por Venta de Bienes y Prestación de Servicios	0	3,064,172
Participaciones, Aportaciones, Convenios, Incentivos Derivados de la Colaboración Fiscal, Fondos Distintos de Aportaciones, Participaciones, Aportaciones, Convenios, Incentivos Derivados de la Transferencias, Asignaciones, Subsidios y Subvenciones, y Pensiones y	33,085,977	118,267,619
	0	0
	33,085,977	118,267,619
Otros Ingresos y Beneficios	0	0
Ingresos Financieros	0	0
Incremento por Variación de Inventarios	0	0
Disminución del Exceso de Estimaciones por Pérdida o Deterioro u	0	0
Disminución del Exceso de Provisiones	0	0
Otros Ingresos y Beneficios Varios	0	0
Total de Ingresos y Otros Beneficios	33,086,367	121,335,838
GASTOS Y OTRAS PÉRDIDAS		
Gastos de Funcionamiento	16,956,295	99,543,315
Servicios Personales	13,961,006	69,628,397
Materiales y Suministros	829,331	8,200,190
Servicios Generales	2,165,958	21,714,728
Transferencias, Asignaciones, Subsidios y Otras Ayudas	2,370,330	18,723,207
Transferencias Internas y Asignaciones al Sector Público	0	0
Transferencias al Resto del Sector Público	0	0
Subsidios y Subvenciones	0	0
Ayudas Sociales	2,370,330	18,723,207
Pensiones y Jubilaciones	0	0
Transferencias a Fideicomisos, Mandatos y Contratos Análogos	0	0
Transferencias a la Seguridad Social	0	0
Donativos	0	0
Transferencias al Exterior	0	0
Participaciones y Aportaciones	0	0
Participaciones	0	0
Aportaciones	0	0
Convenios	0	0
Intereses, Comisiones y Otros Gastos de la Deuda Pública	0	0
Intereses de la Deuda Pública	0	0
Comisiones de la Deuda Pública	0	0
Gastos de la Deuda Pública	0	0
Costo por Coberturas	0	0
Apoyos Financieros	0	0
Otros Gastos y Pérdidas Extraordinarias	2,940	12,201
Estimaciones, Depreciaciones, Deterioros, Obsolescencia y Provisiones	2,940	12,201
Provisiones	0	0
Disminución de Inventarios	0	0
Otros Gastos	0	0
Inversión Pública	0	0
Inversión Pública no Capitalizable	0	0
Total de Gastos y Otras Pérdidas	19,329,565	118,278,723
Resultado del Ejercicio (Ahorro/Desahorro)	13,756,802	3,057,115

Bajo protesta de decir verdad declaramos que los Estados Financieros y sus notas, son razonablemente correctos y son responsabilidad del emisor.

 ING. JORGE ALBERTO SANMIGUEL WONG
 DIRECTOR GENERAL

 C. P. JOSÉ ANTONIO CHABLÉ POLANCO
 JEFE DEL DEPTO. DE ADMINISTRACIÓN

 CP. ANGÉLICA ESTHER HERRERA MUKUL
 JEFA DEL ÁREA DE FINANZAS

Instituto Estatal de la Educación para los Adultos del Estado de Campeche
Estado de Situación Financiera
Al 31 de Marzo de 2026
(Cifras en Pesos)

Concepto	2026	2025	Concepto	2026	2025
ACTIVO			PASIVO		
Activo Circulante			Pasivo Circulante		
Efectivo y Equivalentes	17,470,034	5,244,250	Cuentas por Pagar a Corto Plazo	995,521	2,007,026
Derechos a Recibir Efectivo o Equivalentes	5,475	2,237	Documentos por Pagar a Corto Plazo	0	0
Derechos a Recibir Bienes o Servicios	509,937	0	Porción a Corto Plazo de la Deuda Pública a Largo Plazo	0	0
Inventarios	0	0	Títulos y Valores a Corto Plazo	0	0
Almacenes	0	0	Pasivos Diferidos a Corto Plazo	0	0
Estimación por Pérdida o Deterioro de Activos Circulantes	0	0	Fondos y Bienes de Terceros en Garantía y/o	0	0
Otros Activos Circulantes	0	0	Administración a Corto Plazo	0	0
			Provisiones a Corto Plazo	0	0
			Otros Pasivos a Corto Plazo	0	0
Total de Activos Circulantes	17,985,445	5,246,487	Total de Pasivos Circulantes	995,521	2,007,026
Activo No Circulante			Pasivo No Circulante		
Inversiones Financieras a Largo Plazo	0	0	Cuentas por Pagar a Largo Plazo	0	0
Derechos a Recibir Efectivo o Equivalentes a Largo Plazo	81,308	98,339	Documentos por Pagar a Largo Plazo	0	0
Bienes Inmuebles, Infraestructura y Construcciones en Proceso	0	0	Deuda Pública a Largo Plazo	0	0
Bienes Muebles	6,132,454	6,132,454	Pasivos Diferidos a Largo Plazo	0	0
Activos Intangibles	0	0	Fondos y Bienes de Terceros en Garantía y/o en	0	0
Depreciación, Deterioro y Amortización Acumulada de Bienes	-6,086,759	-6,083,819	Administración a Largo Plazo	0	0
Activos Diferidos	0	0	Provisiones a Largo Plazo	0	0
Estimación por Pérdida o Deterioro de Activos no Circulantes	0	0			
Otros Activos no Circulantes	0	0	Total de Pasivos No Circulantes	0	0
Total de Activos No Circulantes	127,003	146,974	Total del Pasivo	995,521	2,007,026
Total del Activo	18,112,448	5,393,462	HACIENDA PÚBLICA/PATRIMONIO		
			Hacienda Pública/Patrimonio Contribuido	6,132,454	6,132,454
			Aportaciones	5,438,066	5,438,066
			Donaciones de Capital	694,388	694,388
			Actualización de la Hacienda Pública /Patrimonio	0	0
			Hacienda Pública/Patrimonio Generado	10,984,473	-2,746,018
			Resultado del Ejercicio (Ahorro/Desahorro)	13,756,802	3,057,115
			Resultados de Ejercicios Anteriores	-2,780,167	-5,810,972
			Revalúos	0	0
			Reservas	0	0
			Rectificaciones de Resultados de Ejercicios Anteriores	7,838	7,838
			Exceso o Insuficiencia en la Actualización de la Hacienda Pública/Patrimonio	0	0
			Resultado por Posición Monetaria	0	0
			Resultado por Tenencia de Activos no Monetarios	0	0
			Total Hacienda Pública/Patrimonio	17,116,927	3,386,436
			Total del Pasivo y Hacienda Pública /Patrimonio	18,112,448	5,393,462

Bajo protesta de decir verdad declaramos que los Estados Financieros y sus notas, son razonablemente correctos y son responsabilidad del emisor.

ING. JORGE ALBERTO SANMIGUEL WONG
DIRECTOR GENERAL

CP. ANGÉLICA ESTHER HERRERA MUKUL
JEFA DEL ÁREA DE FINANZAS

C.P. JOSÉ ANTONIO CHABLÉ POLANCO
JEFE DEL DEPTO. DE ADMINISTRACIÓN

Instituto Estatal de la Educación para los Adultos del Estado de Campeche
Estado de Variación en la Hacienda Pública
Del 1 de Enero al 31 de Marzo de 2026
(Cifras en Pesos)

Concepto	Hacienda Pública / Patrimonio Contribuido	Hacienda Pública / Patrimonio Generado de Ejercicios Anteriores	Hacienda Pública / Patrimonio Generado del Ejercicio	Exceso o Insuficiencia en la Actualización de la Hacienda Pública / Patrimonio	TOTAL
Hacienda Pública/ Patrimonio Contribuido Neto de	6,132,454				6,132,454
Aportaciones	5,438,066	0	0	0	5,438,066
Donaciones de Capital	694,388	0	0	0	694,388
Actualización de la Hacienda Pública/Patrimonio	0	0	0	0	0
Hacienda Pública/Patrimonio Generado Neto de		-5,803,133	3,057,115		-2,746,018
Resultado del Ejercicio (Ahorro/Desahorro)	0	0	3,057,115	0	3,057,115
Resultados de Ejercicios Anteriores	0	-5,810,972	0	0	-5,810,972
Revalúos	0	0	0	0	0
Reservas	0	0	0	0	0
Rectificaciones de Resultados de Ejercicios	0	7,838	0	0	7,838
Exceso o Insuficiencia en la Actualización de la Hacienda Pública/Patrimonio Neto de 2025				0	0
Resultado por Posición Monetaria	0	0	0	0	0
Resultado por Tenencia de Activos no Monetarios	0	0	0	0	0
Hacienda Pública/Patrimonio Neto Final de 2025	6,132,454	-5,803,133	3,057,115	0	3,386,436
Cambios en la Hacienda Pública/Patrimonio Contribuido Neto de 2026	0				0
Aportaciones	0	0	0	0	0
Donaciones de Capital	0	0	0	0	0
Actualización de la Hacienda Pública/Patrimonio	0	0	0	0	0
Variaciones de la Hacienda Pública/Patrimonio Generado Neto de 2026		3,030,805	10,699,687		13,730,491
Resultado del Ejercicio (Ahorro/Desahorro)	0	0	13,756,802	0	13,756,802
Resultados de Ejercicios Anteriores	0	3,030,805	-3,057,115	0	-26,311
Revalúos	0	0	0	0	0
Reservas	0	0	0	0	0
Rectificaciones de Resultados de Ejercicios	0	0	0	0	0
Cambios en el Exceso o Insuficiencia en la Actualización de la Hacienda Pública/Patrimonio				0	0
Resultado por Posición Monetaria	0	0	0	0	0
Resultado por Tenencia de Activos no Monetarios	0	0	0	0	0
Hacienda Pública/Patrimonio Neto Final de 2026	6,132,454	-2,772,329	13,756,802	0	17,116,927

Bajo protesta de decir verdad declaramos que los Estados Financieros y sus notas, son razonablemente correctos y son responsabilidad del emis



ING. JORGE ALBERTO SANMIGUEL WONG
DIRECTOR GENERAL

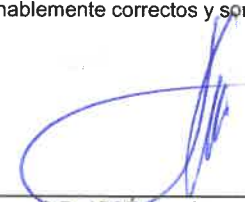

C.P. JOSÉ ANTONIO CHABLÉ POLANCO
JEFE DEL DEPTO. DE ADMINISTRACIÓN



CP. ANGÉLICA ESTHER HERRERA MUKUL
JEFA DEL ÁREA DE FINANZAS

Instituto Estatal de la Educación para los Adultos del Estado de Campeche
Estado de Cambios en la Situación Financiera
Del 1 de Enero al 31 de Marzo de 2026
(Cifras en Pesos)

Concepto	Origen	Aplicación
ACTIVO	19,971	12,738,957
Activo Circulante	0	12,738,957
Efectivo y Equivalentes	0	12,225,783
Derechos a Recibir Efectivo o Equivalentes	0	3,238
Derechos a Recibir Bienes o Servicios	0	509,937
Inventarios	0	0
Almacenes	0	0
Estimación por Pérdida o Deterioro de Activos Circulantes	0	0
Otros Activos Circulantes	0	0
Activo No Circulante	19,971	0
Inversiones Financieras a Largo Plazo	0	0
Derechos a Recibir Efectivo o Equivalentes a Largo Plazo	17,031	0
Bienes Inmuebles, Infraestructura y Construcciones en Proceso	0	0
Bienes Muebles	0	0
Activos Intangibles	0	0
Depreciación, Deterioro y Amortización Acumulada de Bienes	2,940	0
Activos Diferidos	0	0
Estimación por Pérdida o Deterioro de Activos no Circulantes	0	0
Otros Activos no Circulantes	0	0
PASIVO	0	1,011,505
Pasivo Circulante	0	1,011,505
Cuentas por Pagar a Corto Plazo	0	1,011,505
Documentos por Pagar a Corto Plazo	0	0
Porción a Corto Plazo de la Deuda Pública a Largo Plazo	0	0
Títulos y Valores a Corto Plazo	0	0
Pasivos Diferidos a Corto Plazo	0	0
Fondos y Bienes de Terceros en Garantía y/o Administración a Corto Plazo	0	0
Provisiones a Corto Plazo	0	0
Otros Pasivos a Corto Plazo	0	0
Pasivo No Circulante	0	0
Cuentas por Pagar a Largo Plazo	0	0
Documentos por Pagar a Largo Plazo	0	0
Deuda Pública a Largo Plazo	0	0
Pasivos Diferidos a Largo Plazo	0	0
Fondos y Bienes de Terceros en Garantía y/o en Administración a Largo Plazo	0	0
Provisiones a Largo Plazo	0	0
HACIENDA PÚBLICA/PATRIMONIO	13,730,491	0
Hacienda Pública/Patrimonio Contribuido	0	0
Aportaciones	0	0
Donaciones de Capital	0	0
Actualización de la Hacienda Pública/Patrimonio	0	0
Hacienda Pública/Patrimonio Generado	13,730,491	0
Resultado del Ejercicio (Ahorro/Desahorro)	10,699,687	0
Resultados de Ejercicios Anteriores	3,030,805	0
Revalúos	0	0
Reservas	0	0
Rectificaciones de Resultados de Ejercicios Anteriores	0	0
Exceso o Insuficiencia en la Actualización de la Hacienda Pública/Patrimonio	0	0
Resultado por Posición Monetaria	0	0
Resultado por Tenencia de Activos no Monetarios	0	0

Bajo protesta de decir verdad declaramos que los Estados Financieros y sus notas, son razonablemente correctos y son



ING. JORGE ALBERTO SANMIGUEL WONG
DIRECTOR GENERAL



C.P. JOSE ANTONIO CHABLÉ POLANCO
JEFE DEL DEPTO. DE ADMINISTRACIÓN



CP. ANGÉLICA ESTHER HERRERA MUKUL
JEFA DEL ÁREA DE FINANZAS

Instituto Estatal de la Educación para los Adultos del Estado de Campeche
Estado de Flujos de Efectivo
Del 1 de Enero al 31 de Marzo de 2026
(Cifras en Pesos)

Concepto	2026	2025
Flujos de Efectivo de las Actividades de Operación		
Origen	33,086,367	121,335,838
Impuestos	0	0
Cuotas y Aportaciones de Seguridad Social	0	0
Contribuciones de Mejoras	0	0
Derechos	0	0
Productos	390	4,047
Aprovechamientos	0	0
Ingresos por Venta de Bienes y Prestación de Servicios	0	3,064,172
Participaciones, Aportaciones, Convenios, Incentivos Derivados de la Colaboración Fiscal y Fondos Distintos de Aportaciones	0	0
Transferencias, Asignaciones, Subsidios y Subvenciones, y Pensiones y Jubilaciones	33,085,977	118,267,619
Otros Orígenes de Operación	0	0
Aplicación	20,860,583	119,283,631
Servicios Personales	13,735,164	69,168,499
Materiales y Suministros	829,331	8,200,190
Servicios Generales	2,122,651	21,655,852
Transferencias Internas y Asignaciones al Sector Público	0	0
Transferencias al Resto del Sector Público	0	0
Subsidios y Subvenciones	0	0
Ayudas Sociales	2,370,330	18,723,207
Pensiones y Jubilaciones	0	0
Transferencias a Fideicomisos, Mandatos y Contratos Análogos	0	0
Transferencias a la Seguridad Social	0	0
Donativos	0	0
Transferencias al Exterior	0	0
Participaciones	0	0
Aportaciones	0	0
Convenios	0	0
Otras Aplicaciones de Operación	1,803,107	1,535,883
Flujos Netos de Efectivo por Actividades de Operación	12,225,783	2,052,207
Flujos de Efectivo de las Actividades de Inversión		
Origen	0	0
Bienes Inmuebles, Infraestructura y Construcciones en Proceso	0	0
Bienes Muebles	0	0
Otros Orígenes de Inversión	0	0
Aplicación	0	0
Bienes Inmuebles, Infraestructura y Construcciones en Proceso	0	0
Bienes Muebles	0	0
Otras Aplicaciones de Inversión	0	0
Flujos Netos de Efectivo por Actividades de Inversión	0	0
Flujos de Efectivo de las Actividades de Financiamiento		
Origen	0	0
Endeudamiento Neto	0	0
Interno	0	0
Externo	0	0
Otros Orígenes de Financiamiento	0	0
Aplicación	0	0
Servicios de la Deuda	0	0
Interno	0	0
Externo	0	0
Otras Aplicaciones de Financiamiento	0	0
Flujos Netos de Efectivo por Actividades de Financiamiento	0	0
Incremento/Disminución Neta en el Efectivo y Equivalentes al Efectivo	12,225,783	2,052,207
Efectivo y Equivalentes al Efectivo al Inicio del Ejercicio	5,244,250	3,192,043
Efectivo y Equivalentes al Efectivo al Final del Ejercicio	17,470,034	5,244,250

Bajo protesta de decir verdad declaramos que los Estados Financieros y sus notas, son razonablemente correctos y son responsabilidad del emisor.



ING. JORGE ALBERTO SANMIGUEL WONG
DIRECTOR GENERAL



C.P. JOSÉ ANTONIO CHABLÉ POLANCO
JEFE DEL DEPTO. DE ADMINISTRACIÓN



CP. ANGÉLICA ESTHER HERRERA MUKUL
JEFA DEL ÁREA DE FINANZAS

Instituto Estatal de la Educación para los Adultos del Estado de Campeche
Estado Analítico del Activo
Del 1 de Enero al 31 de Marzo de 2026
(Cifras en Pesos)

Concepto	Saldo Inicial	Cargos del Periodo	Abonos del Periodo	Saldo Final	Variación del Periodo
ACTIVO	5,393,462	67,951,893	55,232,907	18,112,448	12,718,986
Activo Circulante	5,246,487	67,948,924	55,209,967	17,985,445	12,738,957
Efectivo y Equivalentes	5,244,250	33,543,541	21,317,757	17,470,034	12,225,783
Derechos a Recibir Efectivo o Equivalentes	2,237	33,771,335	33,768,097	5,475	3,238
Derechos a Recibir Bienes o Servicios	0	634,049	124,112	509,937	509,937
Inventarios	0	0	0	0	0
Almacenes	0	0	0	0	0
Estimación por Pérdida o Deterioro de Activos	0	0	0	0	0
Otros Activos Circulantes	0	0	0	0	0
Activo No Circulante	146,974	2,969	22,940	127,003	-19,971
Inversiones Financieras a Largo Plazo	0	0	0	0	0
Derechos a Recibir Efectivo o Equivalentes a Largo Plazo	98,339	2,969	20,000	81,308	-17,031
Bienes Inmuebles, Infraestructura y Construcciones en Proceso	0	0	0	0	0
Bienes Muebles	6,132,454	0	0	6,132,454	0
Activos Intangibles	0	0	0	0	0
Depreciación, Deterioro y Amortización Acumulada de Bienes	-6,083,819	0	2,940	-6,086,759	-2,940
Activos Diferidos	0	0	0	0	0
Estimación por Pérdida o Deterioro de Activos no Circulantes	0	0	0	0	0
Otros Activos no Circulantes	0	0	0	0	0

Bajo protesta de decir verdad declaramos que los Estados Financieros y sus notas, son razonablemente correctos y son responsabilidad del emisor.



ING. JORGE ALBERTO SANMIGUEL WONG
DIRECTOR GENERAL

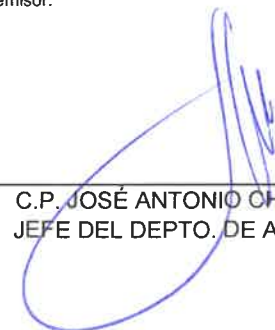

C.P. JOSÉ ANTONIO CHABLÉ POLANCO
JEFE DEL DEPTO. DE ADMINISTRACIÓN



CP. ANGÉLICA ESTHER HERRERA MUKUL
JEFA DEL ÁREA DE FINANZAS

Instituto Estatal de la Educación para los Adultos del Estado de Campeche
Estado Analítico de la Deuda y Otros Pasivos
Del 1 de Enero al 31 de Marzo de 2026
(Cifras en Pesos)

Denominación de las Deudas	Moneda de Contratación	Institución o País Acreedor	Saldo Inicial del Periodo	Saldo Final del Periodo
DEUDA PÚBLICA				
Corto Plazo				
Deuda Interna			0	0
Instituciones de Crédito	Peso	México	0	0
Títulos y Valores	Peso	México	0	0
Arrendamientos Financieros	Peso	México	0	0
Deuda Externa			0	0
Organismos Financieros Internacionales	Peso	México	0	0
Deuda Bilateral	Peso	México	0	0
Títulos y Valores	Peso	México	0	0
Arrendamientos Financieros	Peso	México	0	0
Subtotal de Deuda Pública a Corto Plazo			0	0
Largo Plazo				
Deuda Interna			0	0
Instituciones de Crédito	Peso	México	0	0
Títulos y Valores	Peso	México	0	0
Arrendamientos Financieros	Peso	México	0	0
Deuda Externa			0	0
Organismos Financieros Internacionales	Peso	México	0	0
Deuda Bilateral	Peso	México	0	0
Títulos y Valores	Peso	México	0	0
Arrendamientos Financieros	Peso	México	0	0
Subtotal de Deuda Pública a Largo Plazo			0	0
Total de Otros Pasivos	Peso	México	2,007,026	995,521
Total de Deuda Pública y Otros Pasivos			2,007,026	995,521

Bajo protesta de decir verdad declaramos que los Estados Financieros y sus notas, son razonablemente correctos y son responsabilidad del emisor.



ING. JORGE ALBERTO SANMIGUEL WONG
DIRECTOR GENERAL



C.P. JOSÉ ANTONIO CHABLÉ POLANCO
JEFE DEL DEPTO. DE ADMINISTRACIÓN



CP. ANGÉLICA ESTHER HERRERA MUKUL
JEFA DEL ÁREA DE FINANZAS



Instituto Estatal de la Educación para los Adultos del Estado de Campeche
Informe sobre Pasivos Contingentes
al 31 de Marzo de 2026
(Cifras en Pesos)

En cumplimiento a lo dispuesto en los artículos 46, Fracción I, Inciso f) y 52 de la Ley General de Contabilidad Gubernamental y de conformidad con lo establecido en el Capítulo VII, Numeral II, Inciso h) del Manual de Contabilidad Gubernamental emitido por el CONAC, donde se establece que *“Los pasivos contingentes son obligaciones que tienen su origen en hechos específicos e independientes del pasado que en el futuro pueden ocurrir o no y, de acuerdo con lo que acontezca, desaparecen o se convierten en pasivos reales, por ejemplo, juicios, garantías, avales, costos de planes de pensiones, jubilaciones, etc.”*.

Se informa lo siguiente:

Cuenta	Concepto	Importe
	<p>El Instituto Estatal de la Educación para los Adultos del Estado de Campeche no tiene pasivos contingentes que reportar que deriven de alguna obligación posible surgida de sucesos pasados, presente o futura, cuya existencia y/o realización sea incierta.</p> <p>En el caso que existieran contingencias relacionadas con asuntos laborales como las indemnizaciones y haberes de retiro, se aplican al gasto en el ejercicio fiscal en el que ocurren, por lo que no existe consideraciones anticipadas.</p> <p>En el caso de los incrementos salariales de la plantilla autorizada de base son negociados con el Sindicato Nacional y el INEA; este último Organismo también lo trata y gestiona ante la SEP y SHCP.</p> <p>El INEA proporciona respuesta a las demandas sindicales y tramita los acuerdos o compromisos ante la SEP o la SHCP.</p>	0

Bajo protesta de decir la verdad declaramos que los Estados Financieros y sus notas, son razonablemente correctos y son responsabilidad del emisor

ING. JORGE ALBERTO SANMIGUEL WONG
DIRECTOR GENERAL

C.P. JOSÉ ANTONIO CHABLÉ POLANCO
JEFE DEL DEPTO. DE ADMINISTRACIÓN

C.P. ANGÉLICA ÉSTHER HERRERA MUKUL
JEFA DEL ÁREA DE FINANZAS



ORGANISMO PÚBLICO DESCENTRALIZADO
I) NOTAS A LOS ESTADOS FINANCIEROS
AL 31 DE MARZO DE 2026

De conformidad al artículo 46, fracción I, inciso g), 47, 48 y 49 de la Ley General de Contabilidad Gubernamental, así como a la normatividad emitida por el Consejo Nacional de Armonización Contable, a continuación se presentan las notas a los estados financieros con los siguientes apartados:

- a) Notas de Gestión Administrativa.
- b) Notas de Desglose, y
- c) Notas de Memoria (cuentas de orden).

a) NOTAS DE GESTIÓN ADMINISTRATIVA

El objetivo del presente documento es la revelación del contexto y de los aspectos económicos-financieros más relevantes que influyeron en las decisiones del período, y que son considerados en la elaboración de los estados financieros para la mayor comprensión de los mismos y sus particularidades.

De esta manera, se informa y explica la respuesta del gobierno a las condiciones relacionadas con la información financiera de cada período de gestión; además, de exponer aquellas políticas que podrían afectar la toma de decisiones en períodos posteriores.

1).- Autorización e Historia.

a) Fecha de creación del ente público.

El Instituto Estatal de la Educación para los Adultos del Estado de Campeche, se creó por acuerdo del Ejecutivo Estatal como un organismo descentralizado de la Administración Pública, con personalidad jurídica, patrimonio propio, autonomía de gestión con domicilio en la ciudad de San Francisco de Campeche, Campeche, quedando sectorizado a la Secretaría de Educación del Gobierno del Estado de Campeche, acuerdo emitido el 18 de febrero de 1999 y publicado el 22 de abril de ese mismo año en el periódico oficial del Gobierno Constitucional del Estado de Campeche.

El convenio de coordinación para la descentralización de los servicios de educación para adultos entre la Federación y el Estado de Campeche se firmó el 19 de noviembre de 1998 y se publicó en el Diario Oficial de la Federación el 30 de agosto de 1999. En este se establece que el INEA fungirá como organismo normativo y rector en el país de la educación para adultos mediante la orientación, supervisión y evaluación de sus objetivos, contenidos, programas, acreditación y certificación de estudios a fin de preservar la unidad nacional de esta función social.

Bajo protesta de decir verdad declaramos que los Estados Financieros y sus notas, son razonablemente correctos y son responsabilidad del emisor
"Las notas adjuntas forman parte integrante de los presentes Estados Financieros"

ING. JORGE ALBERTO SANMIGUEL WONG
DIRECTOR GENERAL

C.P. JOSÉ ANTONIO CHABLÉ POLANCO
JEFE DEL DEPTO. DE ADMINISTRACIÓN

C.P. ANGÉLICA V. HERRERA MUKUL
JEFA DEL ÁREA DE FINANZAS



La educación para adultos como parte del Sistema Educativo Nacional deberá cumplir con los planes y programas de estudio que rigen a esta modalidad educativa no escolarizada y consiguientemente observar la normatividad establecida por el Instituto Nacional para la Educación de los Adultos.

b) Principales cambios en su estructura.

La estructura organizacional no ha cambiado desde la descentralización del Organismo.

2).- Panorama Económico y Financiero.

Este organismo para operar sus programas en este ejercicio, recibe recursos de las fuentes de financiamiento Federal y Estatal, mediante el FAETA Ramo 33, el Convenio Ramo 11, y las Participaciones del Ramo 28. No tiene Deuda pública, ni ha solicitado créditos bancarios a la fecha.

3).- Organización y Objeto Social.

a) Objeto Social.

El Instituto tiene por objeto prestar los servicios de educación básica para Jóvenes y Adultos en el Estado de Campeche y la cual comprende la alfabetización, la educación primaria y secundaria, así como la formación para el trabajo, con los contenidos particulares para atender las necesidades educativas específicas de ese sector de la población y se apoyará en solidaridad social.

b) Principal actividad.

Su actividad principal es promover, organizar, ofrecer e impartir educación básica para Jóvenes y Adultos. Para cumplir con sus fines la entidad opera en toda la geográfica del Estado de Campeche a través de once Delegaciones Municipales, ubicadas en Calkiní, Hecelchakán, Tenabo, San Francisco de Campeche, Hopelchén, Champotón, Escárcega, Candelaria, Carmen, Calakmul y Palizada.

c) Ejercicio fiscal.

El ejercicio fiscal es el 2026.

d) Régimen Jurídico.

El Instituto Estatal de la Educación para los Adultos del Estado de Campeche es un Organismo Descentralizado que pertenece Administración Pública Paraestatal y esta considerado en el Título III Del Régimen de las Personas Morales con fines no lucrativos de la Ley del Impuesto sobre la Renta.

e) Consideraciones Fiscales.

El Instituto por su estructura jurídica, su objetivo y actividades educativas de interés social, de promover y proporcionar educación básica para adultos (alfabetización, primaria y secundaria), no es sujeto del Impuesto Sobre la Renta por ser Persona Moral con fines no lucrativos, de acuerdo al Título III de la Ley del Impuesto sobre la Renta.

En cuanto al Impuesto al Valor Agregado el Instituto únicamente acepta la traslación de dicho impuesto de acuerdo al Artículo 3 de la Ley del Impuesto al Valor Agregado por la adquisición de bienes y servicios requeridos para su operación.

Bajo protesta de decir verdad declaramos que los Estados Financieros y sus notas, son razonablemente correctos y son responsabilidad del emisor
"Las notas adjuntas forman parte integrante de los presentes Estados Financieros"

ING. JORGE ALBERTO SANMIGUEL WONG
DIRECTOR GENERAL

C.P. JOSÉ ANTONIO CHABLÉ POLANCO
JEFE DEL DEPTO. DE ADMINISTRACIÓN

C.P. ANGÉLICA V. HERRERA MUKUL
JEFA DEL ÁREA DE FINANZAS



En su carácter de retenedor el Instituto tiene la obligación en cuanto al Título IV, Capítulo I De los Ingresos por Salarios y en General por la Prestación de un Servicio Personal Subordinado, Capítulo II Por Actividades Empresariales y Profesionales, Capítulo III Por Arrendamiento y en General por Otorgar el Uso o Goce Temporal de Bienes Inmuebles, y al artículo 113-J y 113-E Del Régimen Simplificado de Confianza.

El Instituto realiza el pago de los Impuestos Estatales: específicamente el Impuesto Sobre Nómina y el Impuesto Adicional para la Preservación del Patrimonio Cultural, Infraestructura y Deportes, solo por la parte que se genera de los Recursos Estatales.

En el caso de los recursos correspondientes al Ramo 33 FAETA no se paga el Impuesto Sobre Nómina en cumplimiento con el artículo 49 de la Ley de Coordinación Fiscal, el cual establece que las aportaciones y sus accesorios que con cargo a los Fondos reciban las Entidades, no serán embargables, ni los gobiernos correspondientes podrán, bajo ninguna circunstancia, gravarlas ni afectarlas en garantía o destinarse a mecanismos de fuente de pago y en ningún caso podrán destinarse a fines distintos a los expresamente previstos y dispuestos en los artículos de la ley en referencia.

Las relaciones de trabajo entre el Instituto y sus trabajadores de base se rigen por la Ley de los Trabajadores al Servicio del Gobierno del Estado de Campeche, así como de las Condiciones Generales de Trabajo, acordadas por el Titular del INEA y los trabajadores representados por el Sindicato Nacional de Trabajadores de la Educación para los Adultos, (SNTEA). Lo anterior en base al artículo 16 del Acuerdo de Creación del Instituto publicado el 22 de Abril de 1999.

Bajo protesta de decir verdad declaramos que los Estados Financieros y sus notas, son razonablemente correctos y son responsabilidad del emisor
"Las notas adjuntas forman parte integrante de los presentes Estados Financieros"

ING. JORGE ALBERTO SANMIGUEL WONG
DIRECTOR GENERAL

C.P. JOSÉ ANTONIO CHABLE POLANCO
JEFE DEL DEPTO. DE ADMINISTRACIÓN

C.P. ANGÉLICA E. HERRERA MUKUL
JEFA DEL ÁREA DE FINANZAS



g) Fideicomisos, Mandatos y análogos.

Este organismo no cuenta con Fideicomisos, mandatos y análogos de los cuales es fideicomitente o fideicomisario.

La administración del Instituto Estatal esta a cargo de una Junta de Gobierno que es el órgano supremo del mismo y de un Director General.

El órgano de vigilancia esta integrado por un comisario publico propietario y un suplente designado por la Secretaría de la Contraloría del Estado; así mismo esta Entidad paraestatal cuenta con un órgano de control interno que es parte integrante de su estructura, cuyo titular es designado o removido por la propia Secretaría de la Contraloría del Estado.

Se consideran trabajadores de confianza: El Director General, Directores y Subdirectores de Área, Jefes y Subjefes de Departamento, Delegados, Subdelegados y Coordinadores, el personal de apoyo técnico a los servicios públicos anteriores y en general todo aquel que realice funciones de dirección, inspección, investigación, supervisión, vigilancia y fiscalización.

El patrimonio del Instituto podrá estar integrado por:

- I.- La asignación de recursos que determine el Ejecutivo Estatal y las aportaciones que le otorguen los Ayuntamientos Municipales.
- II.- Los bienes y recursos federales que le transfiera el Instituto Nacional para la Educación de los Adultos.
- III.- Los recursos que anualmente le sean asignados en el Presupuesto de Egresos del Estado.
- IV.- Los bienes que adquiera o se destinen para su funcionamiento.
- V.- Las aportaciones, legados y donaciones que en su favor se otorguen y los fideicomisos en los que se señale como fideicomisario.
- VI.- Los ingresos que obtenga por los servicios que preste o por cualquier otro concepto.
- VII.- Los demás bienes, derechos y recursos que adquiera por cualquier otro título legal.

Para los seguros de bienes de activo fijo del Instituto fueron contratadas las siguientes compañías de seguros:

IEEA	INEA
Aseguramiento Vehicular: A.N.A. Compañía de Seguros S.A. de C.V.	Aseguramiento Vehicular: Grupo Nacional Provincial, S.A.B. (GNP Seguros)

4).- Bases de preparación de los Estados Financieros.

- a) Si se ha observado la normatividad emitida por el CONAC y las disposiciones legales aplicables Para la preparación de los Estados Financieros.- Se ha observado la normatividad emitida por el CONAC y las disposiciones legales aplicables por la Ley General de Contabilidad Gubernamental (LGCG), las Normas de Información Financiera y los Postulados Básicos de Contabilidad Gubernamental. Se atiende también otras normas como la Ley de Control Presupuestal y Gasto Público del Estado de Campeche, Ley de Adquisiciones,

Bajo protesta de decir verdad declaramos que los Estados Financieros y sus notas, son razonablemente correctos y son responsabilidad del emisor
 "Las notas adjuntas forman parte integrante de los presentes Estados Financieros"

ING. JORGE ALBERTO SANMIGUEL WONG
DIRECTOR GENERAL

C.P. JOSÉ ANTONIO CHABLE POLANCO
JEFE DEL DEPTO. DE ADMINISTRACIÓN

C.P. ANGÉLICA E. HERRERA MUKUL
JEFA DEL ÁREA DE FINANZAS



f) Estructura Organizacional Básica

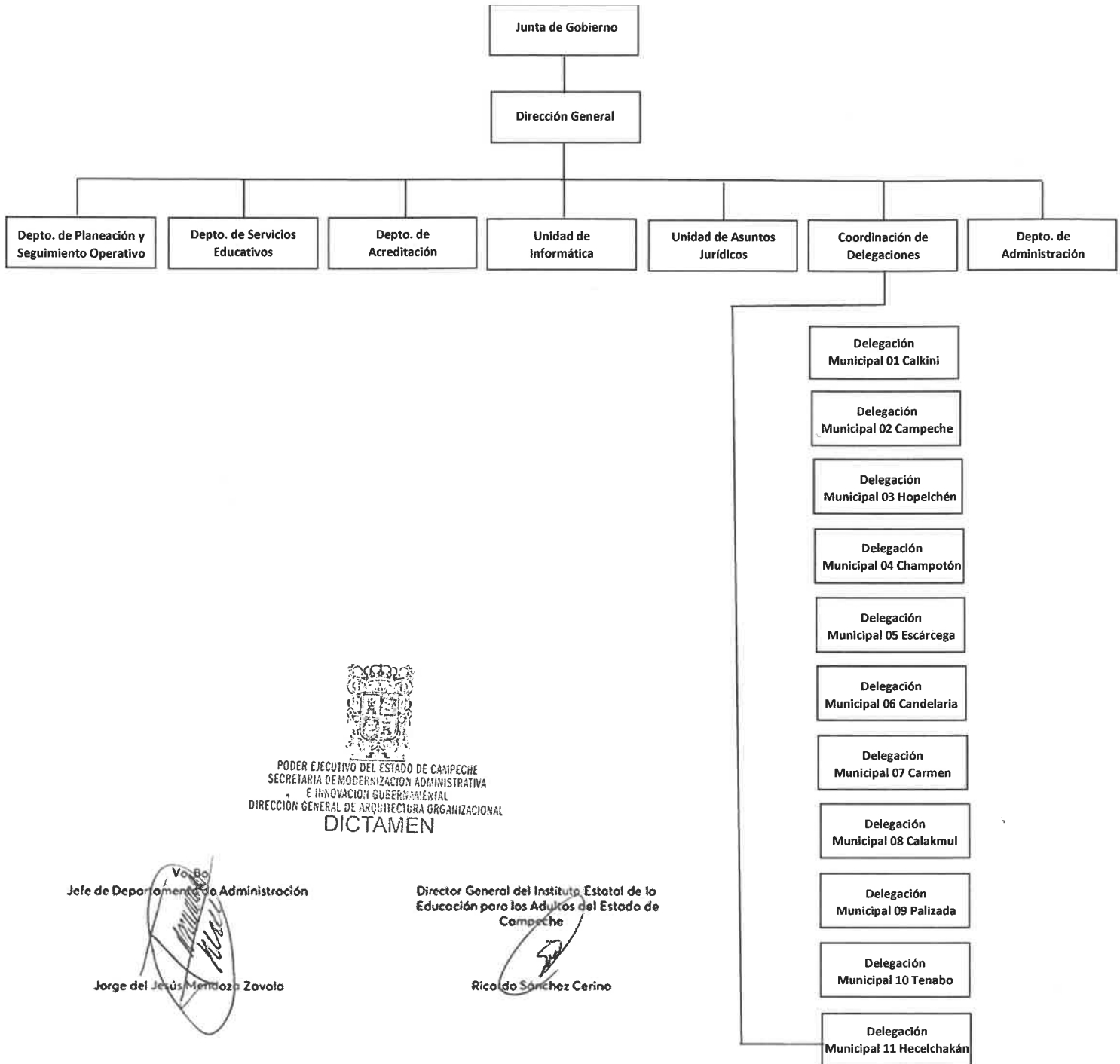

PODER EJECUTIVO DEL ESTADO DE CAMPECHE
 SECRETARÍA DE MODERNIZACIÓN ADMINISTRATIVA
 E INNOVACIÓN GOBIERNAL
 DIRECCIÓN GENERAL DE ARQUITECTURA ORGANIZACIONAL
DICTAMEN

Jefe de Departamento de Administración

Jorge del Jesús Mendoza Zavala

Director General del Instituto Estatal de la Educación para los Adultos del Estado de Campeche

Ricardo Sánchez Cerino

Bajo protesta de decir verdad declaramos que los Estados Financieros y sus notas, son razonablemente correctos y son responsabilidad del emisor
 "Las notas adjuntas forman parte integrante de los presentes Estados Financieros"

ING. JORGE ALBERTO SANMIGUEL WONG
 DIRECTOR GENERAL

C.P. JOSÉ ANTONIO CHABLE POLANCO
 JEFE DEL DEPTO. DE ADMINISTRACIÓN

C.P. ANGÉLICA E. HERRERA MUKUL
 JEFA DEL ÁREA DE FINANZAS



Arrendamientos y Servicios del Sector Público, Ley de Coordinación Fiscal, Presupuesto de Egresos de la Federación, Ley de Ingresos de la Federación, Ley Federal de las Entidades Paraestatales, Ley Federal de Presupuesto y Responsabilidad Hacendaria, Ley del Impuesto Sobre la Renta, entre otros.

- b) La normatividad aplicada para el reconocimiento, valuación y revelación de los diferentes rubros de la información financiera, así como las bases de medición utilizadas para la elaboración de los estados financieros.- Todos los eventos que afectan económicamente al ente público son cuantificados en términos monetarios y se registrarán al costo histórico o al valor económico, registrándose en moneda nacional.

El costo histórico de las operaciones corresponde al monto erogado para su adquisición conforme a la documentación contable original justificativa y comprobatoria, o bien a su valor estimado o de avalúo en caso de ser producto de una donación o adjudicación.

- c) Postulados Básicos.- Los estados financieros fueron preparados en apego a los Postulados Básicos de Contabilidad Gubernamental emitidos por el Consejo Nacional de Armonización Contable, los cuales sustentan de forma técnica tanto el registro como la presentación de la información financiera con la finalidad de uniformar métodos, procedimientos y prácticas contables, a continuación se enlistan:

- 1) Sustancia Económica
- 2) Entes Públicos
- 3) Existencia Permanente
- 4) Revelación Suficiente
- 5) Importancia Relativa
- 6) Registro e Integración Presupuestaria
- 7) Consolidación de la Información Financiera
- 8) Devengo Contable
- 9) Valuación
- 10) Dualidad Económica
- 11) Consistencia

- d) Normatividad Supletoria.- No se aplica normatividad supletoria.

- e) Para las entidades que por primera vez estén implementando la base devengado de acuerdo a la Ley de Contabilidad, deberán:

- Revelar las nuevas políticas de reconocimiento;
- Su plan de implementación;
- Revelar los cambios en las políticas, la clasificación y medición de las mismas, así como su impacto en la información financiera, y
- Presentar los últimos estados financieros con la normatividad anteriormente utilizada con las nuevas políticas para fines de comparación en la transición a la base devengado.

Los cambios se dieron en el proceso de la Armonización Contable para poder dar cumplimiento a la normatividad emitida por la CONAC; entre ellos la implementación el Sistema Automatizado y Contabilidad Gubernamental (SACG) en el año 2014 y el Sistema Automatizado de Administración y Contabilidad

Bajo protesta de decir verdad declaramos que los Estados Financieros y sus notas, son razonablemente correctos y son responsabilidad del emisor.
"Las notas adjuntas forman parte integrante de los presentes Estados Financieros"

ING. JORGE ALBERTO SANMIGUEL WONG
DIRECTOR GENERAL

C.P. JOSÉ ANTONIO CIMBALÉ POLANCO
JEFE DEL DEPTO. DE ADMINISTRACIÓN

C.P. ANGÉLICA E. HERRERA MUKUL
JEFA DEL ÁREA DE FINANZAS



Gubernamental .Net (SAACG.NET) en el 2015, ambos sistemas desarrollados por el Instituto para el Desarrollo Técnico de las Haciendas Públicas (INDETEC), también se inició con la aplicación de la Depreciación y revaluación de los bienes muebles, en el ejercicio 2014.

5).- Políticas de Contabilidad Significativas.

Son los principios, bases, reglas y procedimientos específicos adoptados por el ente público en la elaboración y presentación de sus estados financieros.

- a) **Actualización:** No se ha realizado actualización del valor de activos, pasivos y Hacienda pública/Patrimonio. En los Estados Financieros no se reconoce los efectos inflacionarios, por lo tanto no están reexpresados.
- b) **Informar sobre la realización de operaciones en el extranjero y de sus efectos en la información financiera gubernamental.:** No se realizan operaciones en el extranjero.
- c) **Método de valuación de la inversión en acciones de Compañías subsidiarias no consolidadas y asociadas:** No hay inversiones en acciones de Compañías subsidiarias no consolidadas y asociadas, por lo tanto no se aplican métodos de valuación.
- d) **Sistema y método de valuación de inventarios y costo de lo vendido:** No se aplican sistemas y métodos de valuación de inventarios y costo de lo vendido. No se realiza ningún proceso de transformación y/o elaboración de bienes o productos, la adquisición de bienes o productos es para consumo inmediato, llevado directamente al gasto.
- e) **Beneficios a empleados:** No hay reserva actuarial, las Contingencias laborales como las indemnizaciones y haberes de retiro se aplican al gasto en el ejercicio fiscal en el que ocurren por lo que no existen reservas para las Contingencias laborales. Los incrementos salariales de la plantilla autorizada de base son negociados con el Sindicato Nacional y el INEA, y este último Organismo también lo trata y gestiona ante la SEP y SHCP. El INEA proporciona respuesta a las demandas sindicales y tramita los acuerdos o compromisos ante la SEP o la SHCP.
- f) **Provisiones:** No se crean provisiones de ningún tipo. La creación de un pasivo se realiza por un gasto que ya ha sido devengado y ejercido presupuestalmente y que será pagado en un corto plazo. En el caso que existiera una Contingencia se aplicaría al gasto en el ejercicio fiscal en el que ocurriera.
- g) **Reservas:** No se crean reservas de ningún tipo.
- h) **Cambios en políticas contables y corrección de errores:** En relación a las Reglas Específicas del Registro y Valoración del Patrimonio, numeral 16.1 Cambios en criterios contables: Los cambios en criterios contables pueden obedecer, bien a una decisión voluntaria, debidamente justificada, que implique la obtención de una mejor información, o bien a la imposición de una norma.

En cuanto a las correcciones de errores el numeral 16.3 Errores de las Reglas antes mencionadas, los entes públicos elaborarán sus Estados Financieros corrigiendo los errores realizados en ejercicios anteriores. Dichos errores pueden ser entre otros por omisiones, inexactitudes, imprecisiones, registros contables extemporáneos,

Bajo protesta de decir verdad declaramos que los Estados Financieros y sus notas, son razonablemente correctos y son responsabilidad del emisor
"Las notas adjuntas forman parte integrante de los presentes Estados Financieros"

ING. JORGE ALBERTO SANMIGUEL WONG
DIRECTOR GENERAL

C.P. JOSÉ ANTONIO CHABLE POLANCO
JEFE DEL DEPTO. DE ADMINISTRACIÓN

C.P. ANGÉLICA E. HERRERA MUKUL
JEFA DEL ÁREA DE FINANZAS



errores aritméticos, errores en la aplicación de políticas contables, así como la inadvertencia o mala interpretación de hechos.

- i) **Reclasificaciones:** Las reclasificaciones internas que por necesidad de operación del IEEA se requieren entre partidas y capítulos, se realizan con la aprobación de H. Junta de Gobierno y bajo las observaciones técnicas hechas por el INEA, refiriéndonos específicamente a recursos federales Ramo 33 y Ramo 11. En el caso de las Participaciones del Ramo 28 otorgado por el Poder ejecutivo del Estado solo se someten bajo la aprobación de H. Junta de Gobierno. Cabe señalar que las reclasificaciones que se realizan no afectan el techo financiero autorizado.
- j) **Depuración y Cancelación de Saldos.** No se realizaron Depuraciones y Cancelaciones de Saldos.

6).- Posición en Moneda Extranjera y Protección por Riesgo Cambiario.

La información contable y presupuestal presentada en los Estados Financieros se encuentran registrados en moneda nacional.

- a) No hay registro de Activos en moneda extranjera.
- b) No hay registro de Pasivos en moneda extranjera.
- c) No hay Posición en moneda extranjera.
- d) No se realiza Tipo de cambio.
- e) No se determinan Equivalencias en moneda nacional.

7).- Reporte Analítico del Activo.

a) Se realiza la depreciación contable a los bienes muebles, los porcentajes de depreciación aplicados son los establecido en los Parámetros de Estimación de Vida útil emitidos por el Consejo Nacional de Armonización Contable (CONAC).

Tasas determinadas en la “Guía de Vida Útil Estimada y Porcentajes de Depreciación” para bienes muebles.

Cuenta	Concepto	Años de vida útil	% de depreciación anual
1.2.4	BIENES MUEBLES		
1.2.4.1	Mobiliario y Equipo de Administración		
1.2.4.1.1	Muebles de Oficina y Estantería	10	10
1.2.4.1.3	Equipo de Cómputo y de Tecnologías de la Información	3	33.3
1.2.4.1.9	Otros Mobiliarios y Equipos de Administración	10	10
1.2.4.2	Mobiliario y Equipo Educativo y Recreativo		
1.2.4.2.1	Equipos y Aparatos Audiovisuales	3	33.3
1.2.4.2.3	Cámaras Fotográficas y de Video	3	33.3
1.2.4.4	Equipo de Transporte		

Bajo protesta de decir verdad declaramos que los Estados Financieros y sus notas, son razonablemente correctos y son responsabilidad del emisor
 “Las notas adjuntas forman parte integrante de los presentes Estados Financieros”

ING. JORGE ALBERTO SANMIGUEL WONG
 DIRECTOR GENERAL

C.P. JOSÉ ANTONIO CHABLE POLANCO
 JEFE DEL DEPTO. DE ADMINISTRACIÓN

C.P. ANGÉLICA E. HERRERA MUKUL
 JEFA DEL ÁREA DE FINANZAS



Cuenta	Concepto	Años de vida útil	% de depreciación anual
1.2.4.4.1	Automóviles y Equipo Terrestre	5	20
1.2.4.5.9	Otros Equipos de Transparte	5	20
1.2.4.6	Maquinaria, Otros Equipos y Herramientas		
1.2.4.6.2	Maquinaria y Equipo Industrial	10	10
1.2.4.6.4	Sistemas de Aire Acondicionado, Calefacción y de Refrigeración Industrial y Comercial	10	10
1.2.4.6.5	Equipo de Comunicación y Telecomunicación	10	10
1.2.4.6.6	Equipos de Generación Eléctrica, Aparatos y Accesorios Eléctricos	10	10
1.2.4.6.9	Otros Equipos	10	10

- b) No hay los cambios de porcentaje en depreciación o valor residual.
- c) No hay gastos capitalizados, ni financieros, ni de investigación y desarrollo.
- d) No hay riesgos por tipo de cambio o tipo de interés de inversiones financieras.
- e) No hay valor en el ejercicio de los bienes construidos, por no tener construcción de bienes.
- f) No existen otras circunstancias de carácter significativo que afecten el activo, tales como bienes en garantía, embargos, litigios, títulos de inversiones entregados en garantías, ni baja significativa del valor de inversiones financieras, etc.
- g) No hay desmantelamientos de activos.
- h) Administración de activos, el Instituto utiliza de manera efectiva los activos durante la operación y desarrollo de los programas, así como les da el mantenimiento necesario a los activos para su conservación.

Principales variaciones en el activo

- a) No hay inversiones en valores.
 - b) No se tiene Patrimonio de Organismos Descentralizados de Control presupuestario Indirecto.
 - c) No se tiene inversiones en empresas de participación mayoritaria.
 - d) No se tiene inversiones en empresas de participación minoritaria.
 - e) No se tiene Patrimonio de Organismos Descentralizados de Control presupuestario Directo.
- Con respecto a la explicación de las variaciones en el activo y patrimonio, se proporciona información correspondiente a este Instituto en el punto D) Nota al Estado de Situación Financiera.

8).- Fideicomisos, Mandatos y Análogos.

Este organismo no cuenta con Fideicomisos, mandatos y análogos.

- a) No hay información por ramo administrativo que reportar.
- b) No hay información para enlistar respecto a Fideicomisos, mandatos y análogos, que conforman el 80% de las disponibilidades.

9).- Reporte de la Recaudación.

Bajo protesta de decir verdad declaramos que los Estados Financieros y sus notas, son razonablemente correctos y son responsabilidad del emisor
 "Las notas adjuntas forman parte integrante de los presentes Estados Financieros"

ING. JORGE ALBERTO SANMIGUEL WONG
 DIRECTOR GENERAL

C.P. JOSÉ ANTONIO CHABLÉ POLANCO
 JEFE DEL DEPTO. DE ADMINISTRACIÓN

C.P. ANGÉLICA VE. HERRERA MUKUL
 JEFA DEL ÁREA DE FINANZAS



a) Comportamiento de la Recaudación de los Ingresos al cierre de este periodo:

ORIGEN DEL RECURSO	FUENTE	INGRESO				
		ESTIMADO	AMPL/ REDUC	MODIFICADO	RECAUDADO	% RECAUD
Productos (Interés Nominal)		\$0	\$390	\$390	\$390	100%
FAETA Ramo 33	Federal	\$92,090,559	\$0	\$92,090,559	\$26,566,480	29%
Convenio Ramo 11	Federal	\$6,432,237	\$0	\$6,432,237	\$1,811,204	28%
Recursos Estatales	Federal	\$22,083,781	\$0	\$22,083,781	\$4,708,293	21%
TOTAL		\$120,606,577	\$390	\$120,606,967	\$33,086,367	27%

b) Proyección de la recaudación e ingresos en el mediano plazo.

MES	RECAUDACIÓN MENSUAL DE LOS INGRESOS						TOTAL RECAUDADO	
	FAETA RAMO 33	INTERÉS NOM.	CONVENIO RAMO 11	INTERÉS NOM.	PARTICIP. RAMO 28	INTERÉS NOM.	PRESUPUESTO AUTOTIZADO	INTERÉS NOM.
Enero	\$12,114,826	\$0	\$0	\$0	\$1,304,706	\$0	\$13,419,532	\$0
Febrero	\$7,575,240	\$86	\$1,811,204	\$0	\$1,351,519	\$1	\$10,737,963	\$87
Marzo	\$6,876,414	\$291	\$0	\$6	\$2,052,068	\$5	\$8,928,482	\$303
SUMA	\$26,566,480	\$377	\$1,811,204	\$6	\$4,708,293	\$7	\$33,085,977	\$390

Cabe señalar que este Organismo Descentralizado no realiza Proyecciones de Ingresos en base a lo establecido en la Criterios para la elaboración y presentación homogénea de la información financiera y de los formatos a que hace referencia la Ley de Disciplina Financiera de las Entidades Federativas y los Municipios, ya que no presenta iniciativa de Ley de Ingresos y ni el proyecto de Presupuesto de Egresos ante las instancias locales, como lo establece la legislación local.

Tampoco las Entidades Federativas y los Municipios tienen control sobre sus decisiones o acciones ya que este Organismo Descentralizado obtiene su presupuesto autorizado de FAETA mediante Presupuesto de Egresos de la Federación, a través del Ramo General 33: Aportaciones Federales para Entidades Federativas y Municipios. Y mediante Convenio Especifico de Colaboración entre el "INEA" y el "Estado" se obtienen el presupuesto autorizado del Ramo 11 "Educación Pública" y el del Gobierno del Estado mediante el Ramo 28 Participaciones respectivamente.

Cabe señalar que el presupuesto autorizado de FAETA desde ejercicios anteriores no tiene incremento, solo la actualización del monto correspondiente a la inflación monetaria que sufre el país anualmente; en el caso de los recursos que son autorizados bajo el Convenio Especifico de Colaboración, dependen de la negociación que se realice entre el "INEA" y el "Estado" con respecto a los programas y metas que se establezcan anualmente.

Es de vital importancia mencionar que el Instituto no tiene Ingresos propios como tal, ya que su objetivo es brindar servicios de educación básica para adultos en su nivel de alfabetización, primaria y secundaria de manera gratuita, a toda la población que se encuentra en rezago educativo; sin embargo, pudieran existir actividades diversas no inherentes a su operación que pueden generar recursos durante la operación de los programas y la Prestación de nuestros Servicios, los cuales pueden considerarse como ingresos propios.

Bajo protesta de decir verdad declaramos que los Estados Financieros y sus notas, son razonablemente correctos y son responsabilidad del emisor
"Las notas adjuntas forman parte integrante de los presentes Estados Financieros"

ING. JORGE ALBERTO SANMIGUEL WONG
DIRECTOR GENERAL

C.P. JOSÉ ANTONIO CHABLE POLANCO
JEFE DEL DEPTO. DE ADMINISTRACIÓN

C.P. ANGÉLICA V. HERRERA MUKUL
JEFA DEL ÁREA DE FINANZAS



10).- Información sobre la deuda y el Reporte Analítico de la Deuda.

Este Instituto no tiene Deuda pública, por lo que se presenta en cero los formatos de Endeudamiento Neto y el de Intereses de la Deuda.

11).- Calificaciones otorgadas

No se han realizado transacciones que requieran ser sujetas a una calificación crediticia.

12).- Proceso de Mejora

a) **Principales políticas de Control Interno.-** Los procedimientos establecidos en la Institución, tienen por objetivo proteger los activos, así como proveer seguridad razonable del logro de cada una de las metas asignadas.

- Este Organismo cuenta con la unidad de calidad a la inscripción y certificación, quien es la encargada de supervisar y seguimiento como parte del control interno cada uno de los procesos de enseñanza, desde visitar círculos de estudio, hasta las aplicaciones de exámenes y certificaciones. Cabe mencionar que la supervisión y el seguimiento lo realiza en cada municipio.
- Se conformó el Comité de Control y Desempeño Institucional. Su objetivo es construir un Órgano Colegiado al interior de las instituciones de la Administración Pública Estatal, en apoyo a los Titulares de las mismas, que contribuya al cumplimiento de los objetivos y metas institucionales, a impulsar el establecimiento y actualización del Sistema de Control Interno, y al análisis y seguimiento de la detección y Administración de Riesgos.
- Se cuenta con Reglas de Operación emitidas año con año por INEA (Oficinas Centrales).
- Se realiza un Programa Anual de capacitación para el personal Institucional y personal Operativo.
- Se cuenta con el programa informático que apoyan el registro de las capacitaciones del personal Institucional y Operativo llamado Registro Automatizado de Formación (R.A.F.)
- El registro y control de incidencias del personal de este Instituto, así como la generación de nómina, se lleva en el sistema informático IS_HUMA.
- Se cuenta con programas informáticos que apoyan en el registro de educandos y control de programas operativos, durante los procesos educativos de incorporación, atención y certificación, son los siguientes: Sistema Automatizado de Seguimiento y Acreditación (S.A.S.A.), Sistema de Gestión y Aplicación de Exámenes Aleatorios (S.I.G.A.) y Sistema Bitácora Electrónica de Plazas Comunitarias (SIBIPLAC).
- La herramienta informática utilizada para el registro y emisión de información financiera es el Sistema Automatizado de Administración y Contabilidad Gubernamental .Net (SAACG.NET).
- Para controlar los materiales consumibles de oficina, de limpieza e informática se opera el Sistema de Inventarios de Consumo.

Otras políticas de control interno:

- Se tiene una responsabilidad limitada según el cargo del servidor público.

Bajo protesta de decir verdad declaramos que los Estados Financieros y sus notas, son razonablemente correctos y son responsabilidad del emisor
"Las notas adjuntas forman parte integrante de los presentes Estados Financieros"

ING. JORGE ALBERTO SANMIGUEL WONG
DIRECTOR GENERAL

C.P. JOSÉ ANTONIO CHABLÉ POLANCO
JEFE DEL DEPTO. DE ADMINISTRACIÓN

C.P. ANGÉLICA E. HERRERA MUKUL
JEFA DEL ÁREA DE FINANZAS



- Hay segregación de funciones y actividades de modo que una sola persona o una solo área no controle todo el proceso de una operación.
- Se selecciona y capacita adecuadamente a los empleados, para aumentar la eficiencia y economía en sus labores.
- Se Lleva a cabo rotación de personal hasta donde sea posible, en especial aquellos empleados que desempeñan cargos de responsabilidad.
- El uso de dinero en efectivo solo se utiliza mediante el fondo fijo de caja en el caso del Área de Caja y mediante fondo revolvente en el caso de las Delegaciones Municipales, Dirección General y Recursos materiales, y se emplea el efectivo para pago de gastos menores o de urgencias, la mayoría de los pagos se realizan mediante transferencia electrónica a cuenta bancaria del beneficiario.
- Los movimientos en activos no circulantes (Bienes Muebles) son registrados en la contabilidad y al finalizar cada mes son conciliados con los activos existentes registrados por el Área de Almacén Central.
- En la cuentas bancarias Institucionales las firmas son mancomunadas, las firma autorizadas son la de Administrador y la del Director General.

b) Medidas de desempeño financiero, metas y alcance.-

Se Aplicaron los recursos financieros de manera racional y eficiente en el cumplimiento de los objetivos y las metas Institucionales; se esta trabajado arduamente para elevar los logros educativos a través de las labores de campo y las actividades administrativas, por lo que al cierre de este periodo el Instituto logró que 1,467 Personas Beneficiarias Concluyeran Nivel (PBCN) y el costó por cada Persona Beneficiaria que concluyó fue de \$1,455 pesos.

Costo Operativo al 31 de Marzo de 2026

Avance Enero - Marzo 2026 por nivel				
Nivel	Meta	Logro	Eficiencia	Costo Operativo por PBCN
Inicial	617	141	23	21
Primaria	664	388	58	446
Secundaria	1,368	938	69	989
Total	2,649	1,467	55	\$ 1,455

13).- Información por Segmentos.

Los servicios que ofrece este Organismo mediante los diversos Programas, se opera en los 11 municipios del Estado de Campeche. A continuación se presentan los avances de las conclusiones de nivel de las Personas Beneficiarias del Programa.

Bajo protesta de decir verdad declaramos que los Estados Financieros y sus notas, son razonablemente correctos y son responsabilidad del emisor
 "Las notas adjuntas forman parte integrante de los presentes Estados Financieros"

ING. JORGE ALBERTO SANMIGUEL WONG
 DIRECTOR GENERAL

C.P. JOSÉ ANTONIO CABLE POLANCO
 JEFE DEL DEPTO. DE ADMINISTRACIÓN

C.P. ANGÉLICA V. HERRERA MUKUL
 JEFA DEL ÁREA DE FINANZAS



**Avance de las Conclusiones Nivel en el Estado de Campeche
de Enero a Marzo de 2026 por Delegación Municipal**

Delegación Municipal	Inicial				Primaria				Secundaria			
	META	LOGRO	EFIC. %	DESV.	META	LOGRO	EFIC. %	DESV.	META	LOGRO	EFIC. %	DESV.
Calkiní	64	4	6	60	45	29	64	16	60	45	75	15
Campeche	74	17	23	57	141	56	40	85	400	214	54	186
Hopelchén	70	19	27	51	45	32	71	13	83	60	72	23
Champutón	79	5	6	74	51	26	51	25	114	86	75	28
Escárcega	56	45	80	11	45	50	111	-5	115	102	89	13
Candelaria	67	9	13	58	55	21	38	34	96	102	106	-6
Carmen	55	6	11	49	117	38	32	79	228	149	65	79
Calakmul	63	24	38	39	36	26	72	10	74	56	76	18
Palizada	24	6	25	18	48	31	65	17	60	37	62	23
Tenabo	36	4	11	32	36	54	150	-18	48	31	65	17
Hecelchakán	29	2	7	27	45	25	56	20	90	56	62	34
ESTATAL	617	141	23	476	664	388	58	276	1,368	938	69	430

14).-Eventos Posteriores al Cierre

No hay eventos o hechos posteriores al cierre.

15).- Partes Relacionadas

No existen partes relacionadas que pudieran ejercer influencia significativa sobre la toma de decisiones financieras y operativas.

16.- Responsabilidad Sobre la Presentación Razonable de la Información Contable

La Información Contable deberá estar firmada en cada página de la misma e incluir al final la siguiente leyenda: "Bajo protesta de decir verdad declaramos que los Estados Financieros y sus notas, son razonablemente correctos y son responsabilidad del emisor". Lo anterior, no será aplicable para la información contable consolidada.

b) NOTAS DE DESGLOSE

D) NOTAS AL ESTADO DE ACTIVIDADES

Ingresos y Otros Beneficios

1. La totalidad de los Ingresos registrados por actividades inherentes y no inherentes a la operación del Instituto se encuentran comprendidas dentro de los siguientes grupos de Ingreso: Ingresos de Gestión; Participaciones,

Bajo protesta de decir verdad declaramos que los Estados Financieros y sus notas, son razonablemente correctos y son responsabilidad del emisor
"Las notas adjuntas forman parte integrante de los presentes Estados Financieros"

ING. JORGE ALBERTO SANMIGUEL WONG
DIRECTOR GENERAL

C.P. JOSÉ ANTONIO CHABLE POLANCO
JEFE DEL DEPTO. DE ADMINISTRACIÓN

C.P. ANGÉLICA V. HERRERA MUKUL
JEFA DEL ÁREA DE FINANZAS



Aportaciones, Convenios, Incentivos Derivados de la Colaboración Fiscal, Fondos Distintos de Aportaciones, Transferencias, Asignaciones, Subsidios y Subvenciones, y Pensiones y Jubilaciones; y Otros Ingresos y Beneficios, los cuales se detallan a continuación:

Ingresos de Gestión

Se detallan a continuación los ingresos de gestión:

RUBRO	ORIGEN DEL RECURSO	FUENTE DE FINANCIAMIENTO	IMPORTE
Productos (Intereses Nominales)	FAETA Ramo 33	Federal	377
	Ramo 11	Federal	6
	Participaciones Ramo 28	Federal	7
Ingresos por Venta de Bienes y Prestación de Servicios	Otros Ingresos	Ingresos Propios	0
Total Productos			\$ 390

Participaciones, Aportaciones, Convenios, Incentivos Derivados de la Colaboración Fiscal, Fondos Distintos de Aportaciones, Transferencias, Asignaciones, Subsidios y Subvenciones, y Pensiones y Jubilaciones

Los Ingresos devengados y recaudados por este Instituto para el sostenimiento y desempeño de sus actividades al cierre de Marzo 2026 se encuentran registrados en el rubro de Participaciones, Aportaciones, Convenios, Incentivos Derivados de la Colaboración Fiscal, Fondos Distintos de Aportaciones, Transferencias, Asignaciones, Subsidios y Subvenciones, y Pensiones y Jubilaciones; y se detallan a continuación.

RUBRO	ORIGEN DEL RECURSO	FUENTE FINANCIAMIENTO	IMPORTE
Transferencias y Asignaciones	Recursos Estatales	Federal	4,708,293
Subsidios y Subvenciones	FAETA Ramo 33	Federal	26,566,480
	Convenio Ramo 11	Federal	1,811,204
Total de Transferencias, Asig., Subsidios y Subv., y Pensiones y Jub.			\$ 33,085,977

Otros Ingresos y Beneficios

No existen al cierre de este periodo registro en los rubros de Ingresos Financieros, Incremento por Variación de Inventarios, Disminución del Exceso de Estimaciones por Pérdida o Deterioro u Obsolescencia, Disminución del Exceso de Provisiones, ni de Otros Ingresos y Beneficios Varios.

Gastos y otras pérdidas

1. Al 31 de Marzo de 2026 se tienen los siguientes gastos:

RUBRO DE GASTOS Y OTRAS PÉRDIDAS	IMPORTE	%
Gastos de Funcionamiento	Servicios Personales	13,961,006 72%
	Materiales y Suministros	829,331 4%
	Servicios Generales	2,165,958 11%

Bajo protesta de decir verdad declaramos que los Estados Financieros y sus notas, son razonablemente correctos y son responsabilidad del emisor.
 "Las notas adjuntas forman parte integrante de los presentes Estados Financieros"

ING. JORGE ALBERTO SANMIGUEL WONG
 DIRECTOR GENERAL

C.P. JOSÉ ANTONIO GAMBELÉ POLANCO
 JEFE DEL DEPTO. DE ADMINISTRACIÓN

C.P. ANGE LIC. V. HERRERA MUKUL
 JEFE DEL ÁREA DE FINANZAS



RUBRO DE GASTOS Y OTRAS PÉRDIDAS		IMPORTE	%
Transferencias, Asignaciones, Subsidios	Ayudas Sociales	2,370,330	12%
Otros gastos y pérdidas Extraordinarias	Estimac. Deprec.Det., Obsol., y Amortiz.	2,940	0%
	Otros gastos	0	0%
Total de Gastos y otras Pérdidas		\$ 19,329,565	100%

Dentro de los gastos de funcionamiento el Capítulo 1000 Servicios Personales presupuesto FAETA Ramo 33, se cubre los gastos que se generan por la plantilla de base, refiriéndonos al pago de sueldos, prestaciones, los cuales se otorgan de acuerdo al Contrato Colectivo de Trabajo, así como, la gratificación del personal contratado bajo honorarios asimilados a sueldos. En el caso del Capítulo 1000 Servicios Personales del presupuesto de las Participaciones Ramo 28, se pagaron los contratos bajo honorarios asimilados a sueldos.

Los gastos básicos de operación del Instituto del capítulo 2000 Materiales y Suministros y 3000 Servicios Generales se cubren con el recurso de FAETA Ramo 33; tales como energía eléctrica, telefonía, renta de edificios, mantenimiento de equipos de transporte y cómputo, primas de seguro para bienes, compra de papelería, limpieza y demás suministros, etc. y solo existen algunas partidas de operación autorizadas en el Convenio de Colaboración del INEA, IEEA y el Poder Ejecutivo del Estado, que refuerzan los Programas que se desarrollan actualmente, refiriéndonos específicamente a las Participaciones Ramo 28.

En el caso del capítulo 4000 Transferencias, Asignaciones, Subsidios, y otras Ayudas Sociales a Personas Voluntarias Beneficiadas del Subsidio (PVBS) que colaboran con el Instituto mediante los diversos programas que se operan para el logro de nuestras metas.

Los Esquemas de Gratificación por Productividad que se aplican para el pago de las Personas Voluntarias Beneficiadas del Subsidio (PVBS) se encuentran dentro de los criterios establecidos en las Reglas de Operación vigente en este ejercicio.

Las 3 fuentes de financiamiento: FAETA Ramo 33, Ramo 11 Convenio y los Participaciones Ramo 28 tienen autorizado este capítulo.

Dentro del rubro de Otros gastos y pérdidas extraordinarias están los gastos virtuales correspondientes a las Depreciaciones del ejercicio de los bienes muebles de este Instituto.

II) NOTAS AL ESTADO DE SITUACIÓN FINANCIERA

ACTIVO

Efectivo y Equivalentes

1. El rubro de Efectivo y Equivalentes se integra de los saldos de las cuentas de Efectivo (Caja-IEEA) y de Bancos; y representan los recursos monetarios que este Organismo Descentralizado administra en cuentas bancarias, en moneda nacional y cuya fuente de financiamiento se detallan a continuación:

Bajo protesta de decir verdad declaramos que los Estados Financieros y sus notas, son razonablemente correctos y son responsabilidad del emisor
 "Las notas adjuntas forman parte integrante de los presentes Estados Financieros"

ING. JORGE ALBERTO SANMIGUEL WONG
 DIRECTOR GENERAL

C.P. JOSÉ ANTONIO CHABLE POLANCO
 JEFE DEL DEPTO. DE ADMINISTRACIÓN

C.P. ANGÉLICA V. HERRERA MUKUL
 JEFA DEL ÁREA DE FINANZAS



CUENTA / ORIGEN DEL RECURSO	BANCO	EJERCICIO	NÚMERO DE CUENTA	FUENTE DE FINANCIAMIENTO	IMPORTE
EFFECTIVO					\$ 33,000
FAETA Ramo 33	Caja	2026		Federal	\$ 33,000
BANCOS					\$ 17,437,034
FAETA Ramo 33	Bancomer	2026	0126203930	Federal	12,607,069
Participaciones Ramo 28	Bancomer	2026	0126203981	Federal	833,830
Convenio Ramo 11	Bancomer	2026	0126203957	Federal	855,850
FAETA Ramo 33	Bancomer	2025	0124236998	Federal	0
Participaciones Ramo 28	Bancomer	2025	0124237145	Federal	0
Convenio Ramo 11	Bancomer	2025	0124237064	Federal	0
Otros ingresos	Bancomer	2024	0122397072	Otros	3,140,284
FAETA Ramo 33	HSBC	2022	4066760042	Federal	0
Participaciones Ramo 28	HSBC	2022	4066760067	Federal	0
Total Efectivo y Equivalentes					\$ 17,470,034

No se tienen inversiones financieras razón por la cual no se revela en las notas a los Estados Financieros.

Derechos a recibir Efectivo y Equivalentes y Bienes o Servicios

2. Derechos a recibir Efectivo y Equivalentes a Largo Plazo

CUENTA / ORIGEN DEL RECURSO	FUENTE FINANCIAMIENTO	IMPORTE
Deudores Diversos a Largo Plazo		
FAETA Ramo 33	Federal	0.00
Participaciones Ramo 28	Federal	0.00
Convenio Ramo 11		
Otros Ingresos	Otros	0.00
Total de Deudores Diversos a Largo plazo		0.00

3. Los Derechos a Recibir Efectivo y Equivalentes a Corto Plazo al cierre de este periodo son los siguientes:

CUENTA / ORIGEN DEL RECURSO	FUENTE DE FINANCIAMIENTO	IMPORTE
Deudores diversos por Cobrar a C.P.		
FAETA Ramo 33	Federal	5,425
Participaciones Ramo 28	Federal	49
Total Derechos a recibir Efectivo y Equivalente		\$5,475

Bajo protesta de decir verdad declaramos que los Estados Financieros y sus notas, son razonablemente correctos y son responsabilidad del emisor
"Las notas adjuntas forman parte integrante de los presentes Estados Financieros"

ING. JORGE ALBERTO SANMIGUEL WONG
DIRECTOR GENERAL

C.P. JOSÉ ANTONIO CHABLE POLANCO
JEFE DEL DEPTO. DE ADMINISTRACIÓN

C.P. ANGÉLICA E. HERRERA MUKUL
JEFA DEL ÁREA DE FINANZAS



El saldo del rubro Derecho a Recibir Bienes y Servicios representan los recursos pagados por anticipado a Proveedores por adquisición de bienes y prestación de servicios a corto plazo y que al cierre de este ejercicio no presentó saldo.

ORIGEN DE RECURSOS	FUENTE FINANCIAMIENTO	IMPORTE
FAETA Ramo 33	Federal	372,457
Convenio Ramo 11	Federal	0
Participaciones Ramo 28	Federal	0
Otros Ingresos	Otros	137,480
Total de Anticipo a Proveedores		\$ 509,937

Inventarios

4. Este Ente Público, no realiza ningún proceso de transformación y/o elaboración de bienes.

Almacenes

5. No se utiliza la cuenta de almacén, no se realiza ningún proceso de transformación y/o elaboración de bienes.

Inversiones Financieras

6. Este Instituto no tiene fideicomisos, Mandatos y Contratos Análogos, ni Inversiones Financieras.
 7. No se tienen saldos de Participaciones y Aportaciones de Capital, ni Inversiones a Largo Plazo y Títulos y Valores a Largo Plazo.

Bienes Muebles, Inmuebles e Intangibles

8. Se presenta de manera agrupada por cuenta el Rubro de Bienes Muebles, que en cumplimiento con lo establecido en las Principales Reglas de Registro y Valoración del Patrimonio, las Reglas Específicas del Registro y Valoración del Patrimonio; y los Parámetros de Estimación de Vida Útil, fueron depreciados quedando con el valor en libros de la siguiente manera:

BIENES MUEBLES	COSTO HISTÓRICO	DEPRECIACIÓN DEL EJERCICIO	DEPRECIACIÓN ACUMULADA	VALOREN LIBROS
Mobiliario y Eq. de Admón	1,785,069	1,244	-1,756,682	28,387
Mobiliario y Eq. Educ. y Recreativo	120,951	0	-120,951	0
Vehiculos y Eq. De Transporte	3,666,813	0	-3,666,813	0
Maquinaria, otros Eq.	559,621	1,696	-542,313	17,308
Total Bienes Muebles	\$ 6,132,454	\$ 2,940	-\$ 6,086,759	\$ 45,695

Bajo protesta de decir verdad declaramos que los Estados Financieros y sus notas, son razonablemente correctos y son responsabilidad del emisor
 "Las notas adjuntas forman parte integrante de los presentes Estados Financieros"

ING. JORGE ALBERTO SANMIGUEL WONG
 DIRECTOR GENERAL

C.P. JOSÉ ANTONIO CHABLÉ POLANCO
 JEFE DEL DEPTO. DE ADMINISTRACIÓN

C.P. ANGÉLICA E. HERRERA MUKUL
 JEFA DEL ÁREA DE FINANZAS



Las depreciaciones fueron calculadas por el método de línea recta, aplicando los criterios y tasas establecidas para la depreciación emitidas por el Consejo Nacional de Armonización Contable (CONAC); las tablas de porcentajes se presentan en el punto 8).- Reporte Analítico del Activo apartado a.).

En la relación de control de inventarios existen 445 bienes que han dejado de ser útiles para la operación del Instituto y se encuentran en proceso de baja, con un importe de \$931,597 pesos.

En el rubro de Bienes Muebles no hubieron altas, ni bajas y se informa que no se tienen Bienes Inmuebles.

9. El Instituto no tiene activos intangibles, ni diferidos.

Estimaciones y Deterioros

10. No se realiza estimación de cuentas incobrables, ni estimación por deterioro de inventario o de bienes y no se tiene activos biológicos.

Otros Activos

11. Dentro del grupo del Activo No Circulante se tiene el rubro de Derechos a Recibir Efectivo o Equivalentes a Largo Plazo, específicamente en la cuenta de Otros Derechos a Recibir Efectivo o Equivalentes a Largo Plazo, se considera el registro de los depósitos realizados a las Instituciones Bancarias para mantener en la cuenta bancaria saldos mínimos; así como, depósitos hechos a los arrendadores que nos proporcionan en renta locales y un depósito realizado a la Comisión Federal de Electricidad para garantizar la contratación de sus servicios en la Dirección General, los cuales son necesarios para poder llevar a cabo las actividades propias del Instituto.

ORIGEN DEL RECURSO	FUENTE DE FINANCIAMIENTO	IMPORTE
FAETA Ramo 33	FEDERAL	81,308
Arrendadores de Edificios		41,597
Comision Federal de Electricidad		39,711
Otros Ingresos	OTROS	0
Total Otros Derechos a Recibir Efectivo o Equiv. A L.P.	\$	81,308

PASIVO

Cuentas y Documentos por Pagar

1. En el rubro de Cuentas por Pagar a Corto Plazo se registran las retenciones realizadas por pagos a personas que prestan Servicios profesionales al Instituto, retenciones a terceros entre otros, así como las retenciones relativas a sueldos, ISSSTE, FOVISSSTE, SEGUROS, ISR, SAR, 3% sobre nóminas, etc., y en general relacionadas con los servicios personales, se registran también las cuentas por pagar a corto plazo a proveedores de bienes y servicios; cabe mencionar que generalmente se pagan estas cuentas en el mes inmediato posterior al que se registran y que las cifras están presentadas en moneda nacional.

Bajo protesta de decir verdad declaramos que los Estados Financieros y sus notas, son razonablemente correctos y son responsabilidad del emisor
 "Las notas adjuntas forman parte integrante de los presentes Estados Financieros"

ING. JORGE ALBERTO SANMIGUEL WONG
 DIRECTOR GENERAL

C.P. JOSÉ ANTONIO CHABLE POLANCO
 JEFE DEL DEPTO. DE ADMINISTRACIÓN

C.P. ANGÉLICA V. HERRERA MUKUL
 JEFA DEL ÁREA DE FINANZAS



PASIVO CIRCULANTE	IMPORTE
Cuentas por Pagar a Corto Plazo	
Servicios Personales por Pagar a C.P.	225,842
Proveedores por Pagar a C.P.	43,307
Transferencias otorgadas por Pagar a C.P.	0
Retenciones y Contribuciones por Pagar a C.P.	726,373
Otras Cuentas por Pagar a Corto Plazo	0
TOTAL PASIVO	\$995,521

Fondo y Bienes de Terceros en Garantía y/o Administración

2. No hay recursos localizados en Fondos de Bienes de Terceros en Garantía y/o Administración a corto o largo plazo, que pudieran afectar financieramente.

Pasivos Diferidos

3. No se tienen registro de pasivos diferidos y otros.

Provisiones

4. No se tienen registro de Provisiones.

Otros Pasivos

5. No se tiene otros Pasivos, solo los detallados en la sección de Pasivos.

III) NOTAS AL ESTADO DE VARIACIÓN EN LA HACIENDA PÚBLICA

1. A continuación se presentan las Variaciones en la Hacienda Pública/Patrimonio Contribuido:

PATRIMONIO CONTRIBUIDO	TIPO	SALDO EJERCICIO ANTERIOR	VARIACIÓN	SALDO AL CIERRE
Aportaciones	En Especie	5,438,066	0	5,438,066
Donaciones al Capital	En Especie	694,388	0	694,388
Total Patrimonio Contribuido		\$6,132,454	\$0	\$6,132,454

No se presentan variaciones en el Patrimonio Contribuido.

Bajo protesta de decir verdad declaramos que los Estados Financieros y sus notas, son razonablemente correctos y son responsabilidad del emisor
 "Las notas adjuntas forman parte integrante de los presentes Estados Financieros"

ING. JORGE ALBERTO SANMIGUEL WONG
 DIRECTOR GENERAL

C.P. JOSÉ ANTONIO CHABLE POLANCO
 JEFE DEL DEPTO. DE ADMINISTRACIÓN

C.P. ANGÉLICA E. HERRERA MUKUL
 JEFA DEL ÁREA DE FINANZAS



2. Las Variaciones en la Hacienda Pública/Patrimonio Generado.

PATRIMONIO GENERADO	SALDO EJERCICIO ANTERIOR	VARIACIÓN	SALDO AL CIERRE
Resultado del Ejercicio	3,057,115	10,699,687	13,756,802
Resultados de Ejercicios	-5,810,972	3,030,805	-2,780,167
Rectificación de Resultados de Ejercicios Anteriores	7,838	0	7,838
Total Patrimonio Generado	-\$2,746,018	\$13,730,491	\$10,984,473

Las variación que se presentan por el importe de \$ 13,730,491 pesos en la Hacienda Pública/Patrimonio Generado, se da como resultado de los movimientos realizados en los rubros de Resultado del Ejercicio y Resultados de Ejercicios Anteriores; en el rubro de Resultados de Ejercicios Anteriores se contempla el reconocimiento del valor de las Depreciaciones contables realizadas a los Bienes Muebles, el cual representa un movimiento virtual (que no implica una salida de efectivo).

IV) NOTAS AL ESTADO DE FLUJOS DE EFECTIVO

Efectivo y Equivalentes

1. Se presentan los saldos finales del rubro de Efectivo y Equivalentes:

Efectivo y Equivalentes		
Concepto	2026	2025
Efectivo	33,000	0
Bancos/Tesorería	17,437,034	5,244,250
Bancos/Dependencias y Otros	0	0
Inversiones temporales (hasta 3 meses)	0	0
Fondos con afectación específica	0	0
Depósitos de Fondos de Terceros en Garantía y/o Administración	0	0
Otros efectivos y Equivalentes	0	0
Total	\$ 17,470,034	\$ 5,244,250

Bajo protesta de decir verdad declaramos que los Estados Financieros y sus notas, son razonablemente correctos y son responsabilidad del emisor
 "Las notas adjuntas forman parte integrante de los presentes Estados Financieros"

ING. JORGE ALBERTO SANMIGUEL WONG
 DIRECTOR GENERAL

C.P. JOSÉ ANTONIO CHABLÉ POLANCO
 JEFE DEL DEPTO. DE ADMINISTRACIÓN

C.P. ANGÉLICA E. HERRERA MUKUL
 JEFA DEL ÁREA DE FINANZAS



2. Detallar las Adquisiciones de las Actividades de Inversión efectivamente pagadas, respecto del apartado de aplicación.

Adquisiciones de Actividades de Inversión efectivamente pagadas		
Concepto	2026	2025
Bienes Inmuebles, Infraestructura y Construcciones en Proceso	0	0
Terrenos	0	0
Viviendas	0	0
Edificios no Habitacionales	0	0
Infraestructura	0	0
Construcciones en Proceso en Bienes de Dominio Público	0	0
Construcciones en Proceso en Bienes Propios	0	0
Otros Bienes Inmuebles	0	0
Bienes Muebles	0	0
Mobiliario y Equipo de Administración	0	0
Mobiliario y Equipo Educativo y Recreativo	0	0
Equipo e Instrumental Médico y de Laboratorio	0	0
Vehículos y Equipo de Transporte	0	0
Equipo de Defensa y Seguridad	0	0
Maquinaria, Otros Equipos y Herramientas	0	0
Colecciones, Obras de Arte y Objetos Valiosos	0	0
Activos Biológicos	0	0
Otras Inversiones	0	0
T o t a l	\$ 0	\$ 0

3. Se presenta la Conciliación de los flujos de efectivos netos de las Actividades de Operación y los saldos de Resultado del Ejercicio (ahorro/Desahorro):

CONCILIACION DE FLUJOS DE EFECTIVO NETOS		
Concepto	2026	2025
Resultado del Ejercicio Ahorro/Desahorro	13,756,802	3,057,115
Movimientos de partidas (o rubros) que no afectan al efectivo	2,940	12,201
Depreciación	2,940	12,201
Amortización	0	0
Incrementos en las provisiones	0	0
Incremento en inversiones producido por revaluación	0	0
Ganancia/pérdida en venta de bienes muebles, inmuebles e intangibles	0	0
Incremento en cuentas por cobrar	0	0
Flujos de Efectivo Netos de las Actividades de Operación	\$ 13,759,742	\$ 3,069,316

Bajo protesta de decir verdad declaramos que los Estados Financieros y sus notas, son razonablemente correctos y son responsabilidad del emisor
"Las notas adjuntas forman parte integrante de los presentes Estados Financieros"

ING. JORGE ALBERTO SANMIGUEL WONG
DIRECTOR GENERAL

C.P. JOSÉ ANTONIO CHABLE POLANCO
JEFE DEL DEPTO. DE ADMINISTRACIÓN

C.P. ANGÉLICA V. HERRERA MUKUL
JEFA DEL ÁREA DE FINANZAS



V) **CONCILIACIÓN ENTRE LOS INGRESOS PRESUPUESTARIOS Y CONTABLES, ASÍ
COMO ENTRE LOS EGRESOS PRESUPUESTARIOS Y LOS GASTOS CONTABLES.**

Instituto Estatal de la Educación para los Adultos del Estado de Campeche
Conciliación entre los Ingresos Presupuestarios y Contables
Correspondiente del 1 de Enero al 31 de Marzo de 2026
(Cifras en pesos)

Concepto	2026
1. Total de Ingresos Presupuestarios	\$ 33,086,367
2. Más Ingresos Contables No Presupuestarios	0
2.1 Ingresos Financieros	0
2.2 Incremento por Variación de Inventarios	0
2.3 Disminución del Exceso de Estimaciones por Pérdida o Deterioro u Obsolescencia	0
2.4 Disminución del Exceso de Provisiones	0
2.5 Otros Ingresos y Beneficios Varios	0
2.6 Otros Ingresos Contables No Presupuestarios	0
3. Menos Ingresos Presupuestarios No Contables	0
3.1 Aprovechamientos Patrimoniales	0
3.2 Ingresos Derivados de Financiamientos	0
3.3 Otros Ingresos Presupuestarios No Contables	0
4. Total de Ingresos Contables	\$ 33,086,367

Bajo protesta de decir verdad declaramos que los Estados Financieros y sus notas, son razonablemente correctos y son responsabilidad del emisor
"Las notas adjuntas forman parte integrante de los presentes Estados Financieros"

ING. JORGE ALBERTO SANMIGUEL WONG
DIRECTOR GENERAL

C.P. JOSÉ ANTONIO CHABLÉ POLANCO
JEFE DEL DEPTO. DE ADMINISTRACIÓN

C.P. ANGÉLICA E. HERRERA MUKUL
JEFA DEL ÁREA DE FINANZAS



Instituto Estatal de la Educación para los Adultos del Estado de Campeche
 Conciliación entre los Egresos Presupuestarios y los Gastos Contables
 Correspondiente del 1 de Enero al 31 de Marzo 2026
 (Cifras en pesos)

Concepto	2026
1. Total de Egresos Presupuestarios	\$19,326,625
2. Menos Egresos Presupuestarios No Contables	\$ 829,331
2.1 Materias Primas y Materiales de Producción y Comercialización	0
2.2 Materiales y Suministros	829,331
2.3 Mobiliario y Equipo de Administración	0
2.4 Mobiliario y Equipo Educativo y Recreativo	0
2.5 Equipo e Instrumental Médico y de Laboratorio	0
2.6 Vehículos y Equipo de Transporte	0
2.7 Equipo de Defensa y Seguridad	0
2.8 Maquinaria, Otros Equipos y Herramientas	0
2.9 Activos Biológicos	0
2.10 Bienes Inmuebles	0
2.11 Activos Intangibles	0
2.12 Obra Pública en Bienes de Dominio Público	0
2.13 Obra Pública en Bienes Propios	0
2.14 Acciones y Participaciones de Capital	0
2.15 Compra de Títulos y Valores	0
2.16 Concesión de Préstamos	0
2.17 Inversiones en Fideicomisos, Mandatos y Otros Análogos	0
2.18 Provisiones para Contingencias y Otras Erogaciones Especiales	0
2.19 Amortización de la Deuda Pública	0
2.20 Adeudos de Ejercicios Fiscales Anteriores (ADEFAS)	0
2.21 Otros Egresos Presupuestales No Contables	0
3. Más Gastos Contables No Presupuestarios	\$ 832,271
3.1 Estimaciones, Depreciaciones, Deterioros, Obsolescencia y Amortizaciones	2,940
3.2 Provisiones	0
3.3 Disminución de Inventarios	0
3.4 Otros Gastos	0
3.5 Inversión Pública no Capitalizable	0
3.6 Materiales y Suministros (Consumos)	829,331
3.7 Otros Gastos Contables No Presupuestales	0
4. Total de Gasto Contable	\$19,329,565

Bajo protesta de decir verdad declaramos que los Estados Financieros y sus notas, son razonablemente correctos y son responsabilidad del emisor
 "Las notas adjuntas forman parte integrante de los presentes Estados Financieros"

ING. JORGE ALBERTO SANMIGUEL WONG
 DIRECTOR GENERAL

C.P. JOSÉ ANTONIO CHABLE POLANCO
 JEFE DEL DEPTO. DE ADMINISTRACIÓN

C.P. ANGÉLICA E. HERRERA MUKUL
 JEFA DEL ÁREA DE FINANZAS



c) NOTAS DE MEMORIA (CUENTAS DE ORDEN)

Las Notas de Memoria contienen información sobre las cuentas de orden tanto contables como presupuestarias que se utilizan para registrar movimientos de valores que no afecten o modifiquen el Estado de Situación Financiera del ente público; sin embargo, su incorporación es necesaria con fines de recordatorio, de control y en general sobre los aspectos administrativos, o bien, para consignar sus derechos o responsabilidades contingentes que puedan, o no, presentarse en el futuro.

Las cuentas que se manejan para efectos de estas Notas son las siguientes:

CUENTAS DE ORDEN CONTABLES

- Valores
- Emisión de Obligaciones
- Aavales y Garantías
- Juicios
- Inversión Mediante Proyectos para Prestación de Servicios (PPS) y Similares, y
- Bienes Concesionados o en Comodato.

Se informa lo siguiente:

1. No hay valores en custodia de instrumentos prestados a formadores de mercado e instrumentos de crédito recibidos en garantía de los formadores de mercado u otros.
2. No hay información que presentar por tipo de emisión de instrumento: monto, tasa y vencimiento.
3. No hay ningún tipo de contrato firmado de construcción.

Las cuentas de orden contables señaladas, se indican de manera enunciativa, por lo tanto, se informa sobre las cuentas de orden contable que utiliza el ente público y que presenten saldos al período que se reporta.

Bienes Concesionados o en Comodato:

En cuentas de orden contables se tiene el registro de Bienes en Comodato, al final del año 2009 el INEA notificó que los bienes pendientes de donar se realizarían a través del comodato, por lo que no se traslada la propiedad del bien al IEEA, sino solo el uso, por lo tanto en las cuentas de orden se presentan los bienes propiedad del INEA integrado de la siguiente manera:

PROPIEDAD DE INEA EN COMODATO		
Bienes Muebles	Cantidad	Importe
Mobiliario y Equipo de Admón.	3,835	9,096,984
Mobiliario y Equipo Educativo y Recreativo	69	65,295
Equipo de Laboratorio	9	51,729
Equipo de Transporte	16	3,280,485
Maquinaria y Otros Equipo y Herramientas	224	477,618
Total de Bienes Muebles en comodato	4,153	\$12,972,111

Bajo protesta de decir verdad declaramos que los Estados Financieros y sus notas, son razonablemente correctos y son responsabilidad del emisor
 "Las notas adjuntas forman parte integrante de los presentes Estados Financieros"

ING. JORGE ALBERTO SANMIGUEL WONG
 DIRECTOR GENERAL

C.P. JOSÉ ANTONIO CABLE POLANCO
 JEFE DEL DEPTO. DE ADMINISTRACIÓN

C.P. ANGÉLICA E. HERRERA MUKUL
 JEFA DEL ÁREA DE FINANZAS



A continuación se presenta la situación jurídica de cada plaza comunitaria:

No.	MUNICIPIO	NOMBRE DE LA PLAZA COMUNITARIA	CLAVE DE LA PLAZA	DOMICILIO	LOCALIDAD	FIRMADOS	COMODATO, ARRENDAMIENTO, DONACIÓN O COLABORACIÓN
1	Dzitbalché	Dzitbalché	I-04-006-02	C.20 No 194 entre 19 y 21 Col. Centro C.P.24920	Dzitbalché	Si (05/08/2025)	Convenio de Colaboración (Vig. 30/09/2027)
2	Calkiní	Centenario	I-04-002-04	C 14 X 17 S/N, entre 17 y 17A Col. San Román C.P. 24910 (Int. del Centro Cultural de la Comunidad)	Nunkiní	Si (11/06/2025)	Convenio de Colaboración (Vig. 30/09/2027)
3	Calkiní	Bel-Há	I-04-003-03	C.32 S/N entre 31 y 33 Col. Centro C.P.24930	Bécal	Si (11/06/2025)	Convenio de Colaboración (Vig. 30/09/2027)
4	Calkiní	Tepakán	I-04-003-05	C. 5 S/N, entre Calle 7 y Calle 9, Col. Centro, Tepakán, Calkiní Camp. C.P.24902	Tepakán	Si (11/06/2025)	Convenio de Colaboración (Vig. 30/09/2027)
5	Campeche	Alfredo V. Bonfil	I-04-012-02	Calle 9 S/N entre 18 y 20 Col. San Francisco, Alfredo V. Bonfil	Alfredo V. Bonfil	Si (19/08/2025)	Convenio de Colaboración (Vig. 30/09/2027)
6	Campeche	CEDECA DIF 2	I-04-002-05	Av. Gobernadores S/N X 20 de Noviembre Col. Santa Lucía, C.P. 24010	San Francisco de Campeche	Si (03/01/2022)	Convenio de Colaboración (Vig. 30/09/2027)
7	Campeche	22 de Marzo de 1517	I-04-001-04	Av. Francisco I. Madero S/N entre Av. Miguel Alemán y Calle 10B, Col. 7 de Agosto C.P. 24010	San Francisco de Campeche	Pendiente de renovación	Convenio de Colaboración
8	Campeche	Samulá	I-01-013-02	Calle 8 S/N, entre 19 y 21 Samulá, Junto Comisaría Municipal C.P.24090	San Francisco de Campeche	Si (29/05/2025)	Convenio de Colaboración (Vig. 3 años)
9	Campeche	Chiná	I-04-007-02	Calle 22 X 13 S/N, entre 11 y 13 Col. Centro C.P. 24520	San Francisco de Campeche	Si (11/06/2025)	Convenio de Colaboración (Vig. 3 años)
10	Campeche	Cereso Kobén	I-04-005-01	Carretera Federal Campeche-Hampolol Km. 9.35 S/N Municipio Campeche	San Francisco de Campeche	Si (12/10/2022)	Convenio de Colaboración (Vig. 14/09/2027)
11	Hopelchén	Milenium	I-04-005-02	Calle 20 S/N entre 13 y 15 (Junto a Delegación Mpal.) Col. Centro C.P.24600	Hopelchén	Si (12/11/2024)	Convenio de Colaboración (Vig. 12/11/2027)
12	Hopelchén	Bolonchén	I-04-001-03	C. Leona Vicario S/N (detrás de la iglesia católica) Centro C.P.24620)	Bolonchén de Rejón	Si (06/02/2025)	Convenio de Colaboración (Vig. 06/02/2028)
13	Hopelchén	Dzibilnocac	I-04-005-03	C.10 S/N entre 21 y 23 Vicente Guerrero (Iturbide) Col. La República C.P. 24660	Vicente Guerrero (Iturbide)	Si (06/02/2025)	Convenio de Colaboración (Vig. 06/02/2028)
14	Champotón	Champotón	I-04-014-02	C.34 A S/N entre 31 y 33 Col. Pozo del Gato C.P.24400	Champotón	Si (31/01/2026)	Contrato de Arrendamiento. (Edificio int. Del. Mpal.)
15	Seybaplaya	Ing. Ramón de la Peña Manrique	I-04-006-03	C.16 S/N entre 15 y 21, Col. Centro C.P.24460	Seybaplaya	Si (26/05/2025)	Convenio de Colaboración (Vig. 3 años)
16	Champotón	El Esfuerzo de Todos	I-04-002-07	C.16 S/N entre 23 y 25 Col. Las Brisas (interior Centro Comunitario)	Champotón	Pendiente de renovación	Convenio de Colaboración

Bajo protesta de decir verdad declaramos que los Estados Financieros y sus notas, son razonablemente correctos y son responsabilidad del emisor
"Las notas adjuntas forman parte integrante de los presentes Estados Financieros"

ING. JORGE ALBERTO SANMIGUEL WONG
DIRECTOR GENERAL

C.P. JOSÉ ANTONIO CHABLE POLANCO
JEFE DEL DEPTO. DE ADMINISTRACIÓN

C.P. ANGÉLICA V.E. HERRERA MUKUL
JEFA DEL ÁREA DE FINANZAS



Instituto Estatal de la Educación para los Adultos del Estado de Campeche
Notas a los Estados Financieros al 31 de Marzo de 2026
(Cifras en Pesos)



No.	MUNICIPIO	NOMBRE DE LA PLAZA COMUNITARIA	CLAVE DE LA PLAZA	DOMICILIO	LOCALIDAD	FIRMADOS	COMODATO, ARRENDAMIENTO, DONACIÓN O COLABORACIÓN
17	Escárcega	Escárcega	I-04-002-02	C.43 S/N entre C.22 y 24 (Int. Centro Comunitario) Col. Morelos C.P.24350	Escárcega	Pendiente de renovación	Convenio de Colaboración
18	Escárcega	Revolución	D-04-001-07	C.26A S/N X 51a (Int. Centro Comunitario) Col. Revolución C.P 24350	Escárcega	Pendiente de renovación	Convenio de Colaboración
19	Candelaria	Candelaria	I-04-002-09	Calle 17 No. 71, entre Calle 24 y Calle 26, Col. Cuauhtémoc, C.P. 24330	Candelaria	Si (16/06/2025)	Convenio de Colaboración. (Fig. 30/09/2027)
20	Carmen	Mtra. Angélica Ofilia Barrales Urrieta	I-04-004-02	C. Prol. de las Rosas, S/N entre 22 de Diciembre y Delicias, Col. Estrella, C.P. 24185	Cd. Carmen	Si (29/11/2024)	Convenio de Colaboración. (Fig. 29/11/2027)
21	Carmen	Nuevo Progreso	I-04-010-02	C. Constitución S/N, entre Calle 11 de Septiembre y Carretera del Golfo, Col. Centro C.P. 24325	Nuevo Progreso	Pendiente de renovación	Convenio de Colaboración
22	Carmen	Sabancuy	I-04-003-07	C. Manuel J. López Hernández S/N, entre Calle Constitución y Calle Marina, Col. Centro, C.P. 24300.	Sabancuy	Si (01/06/2025)	Convenio de Colaboración (Fig. 30/09/2027).
23	Carmen	Bicentenario de la Independencia de México	I-04-003-09	Av. Periférica Mza.134, Lote 282, entre Santa Lucia y San Andrés Fracc. Residencial San Miguel, C.P. 24157	Cd. del Carmen	Pendiente de renovación	Convenio de Colaboración
24	Calakmul	Montículos Gemelos	I-04-001-02	C. Silvituk, S/N, entre Balankú y Calle Balakbal Col. Centro, C.P. 24640. (Edificio Biblioteca Prof. Desiderio Ortigón)	Xpujil	Si (30/05/2025)	Convenio de Colaboración (Fig. 30/09/2027)
25	Palizada	La Perla de los Ríos	I-04-015-02	C. Miguel Hidalgo, No. 13, entre Altamirano y José María Morelos Col. Centro, C.P. 24200,	Palizada	Si (30/11/2024)	Convenio de Colaboración (Fig. 30/11/2027) (Edificio int. Del. Mpal.)
26	Tenabo	Tenabo	I-04-009-02	C. 11 S/N, entre 2 y 2 A, (a un lado del Costurero Municipal) Col. Esperanza, Tenabo, C.P. 24706,	Tenabo	Si (06/06/2025)	Contrato de Comodato (Fig. 15/09/2027) (Edificio int. Del. Mpal.)
27	Hecelchakán	La Sabana del Saber	I-04-011-02	C.20 S/N, por Calle 29, C.P. 24800 (Biblioteca Mpal Juan Pacheco Torres)	Hecelchakán	Pendiente de renovación	Convenio de Colaboración
28	Hecelchakán	Jaina, el Paraíso del Conocimiento	I-04-001-07	C. 14, S/N, entre 15 y 17, Col. Centro, C.P. 24810	Pomuch	Pendiente de renovación	Convenio de Colaboración

Plazas Comunitarias Móviles:

No.	NOMBRE DE LA PLAZA OMUNITARIA	CLAVE DE LA PLAZA	DOMICILIO	LOCALIDAD	FIRMADOS	COMODATO, ARRENDAMIENTO, DONACIÓN O COLABORACIÓN
1	Plaza Móvil 1	M-04-001-05	No está en operacion	-	No Aplica	No Aplica
2	Plaza Móvil 2	M-04-002-05	No está en operacion	-	No Aplica	No Aplica

Bajo protesta de decir verdad declaramos que los Estados Financieros y sus notas, son razonablemente correctos y son responsabilidad del emisor
"Las notas adjuntas forman parte integrante de los presentes Estados Financieros"

ING. JORGE ALBERTO SANMIGUEL WONG
DIRECTOR GENERAL

C.P. JOSÉ ANTONIO CUMBLE POLANCO
JEFE DEL DEPTO. DE ADMINISTRACIÓN

C.P. ANGÉLICA V. HERRERA MUKUL
JEFA DEL ÁREA DE FINANZAS



CUENTAS DE ORDEN PRESUPUESTARIO

- Cuentas de Ingresos
- Cuentas de Egresos

En las cuentas de orden presupuestarias, se informará el avance que se registra, previo al cierre presupuestario de cada periodo que se reporta.

Se informa sobre las cuentas de orden que presentan saldos al cierre de este período:

**Ley de Ingreso al 31 de Marzo de 2026
 (Cifras en pesos)**

Cuentas de Orden Presupuestarias de Ingresos	
Concepto	2026
Ley de Ingresos Estimada	120,606,577
Ley de Ingresos por Ejecutar	87,520,600
Modificaciones a la Ley de Ingresos Estimada	390
Ley de Ingresos Devengada	33,086,367
Ley de Ingresos Recaudada	33,086,367

**Presupuesto de Egresos al 31 de Marzo de 2026
 (Cifras en pesos)**

Cuentas de Orden Presupuestarias de Egreso	
Concepto	2026
Presupuesto de Egresos Aprobado	120,606,577
Presupuesto de Egresos por Ejercer	101,274,583
Modificaciones al Presupuesto de Egresos Aprobado	0
Presupuesto de Egresos Comprometido	19,331,994
Presupuesto de Egresos Devengado	19,326,625
Presupuesto de Egresos Ejercido	19,326,625
Presupuesto de Egresos Pagado	19,057,476

Material didáctico

Al cierre de este se tiene una existencia de 7,367 módulos de MEV “AprendeINEA” (Modelo de Educación para la Vida) por un importe de \$2,351,246. pesos y 21,521 modulos de MEVYT (Modelo Educación para la Vida y el Trabajo) por un importe de \$1,325,029 pesos, montos que no se refleja en la información financiera, ya que es aportación directa del INEA para el desarrollo de los programas que opera este Instituto, sin costo para el IEEA, y que son distribuidos en forma gratuita a los educandos o adultos que se incorporan en nuestro sistema.

Bajo protesta de decir verdad declaramos que los Estados Financieros y sus notas, son razonablemente correctos y son responsabilidad del emisor
 “Las notas adjuntas forman parte integrante de los presentes Estados Financieros”

ING. JORGE ALBERTO SANMIGUEL WONG
 DIRECTOR GENERAL

C.P. JOSÉ ANTONIO CHABLE POLANCO
 JEFE DEL DEPTO. DE ADMINISTRACIÓN

C.P. ANGÉLICA E. HERRERA MUKUL
 JEFA DEL ÁREA DE FINANZAS