



# Manual de Usuario y Criterios de Operación

**SASA**  
en línea

**Módulo de Seguridad**

**Dirección de Acreditación y Sistemas**  
Subdirección de Tecnologías de la Información

---

## *ÍNDICE*

ÍNDICE.....	2
Seguridad.....	3
Usuarios.....	3
Bitácora.....	5

## SEGURIDAD

Entrar al menú Administración\Seguridad\Catálogos

Diferencias  
SASA99

### Procedimiento

Entrar al menú Administración\Seguridad\Catálogos se muestra la siguiente pantalla:

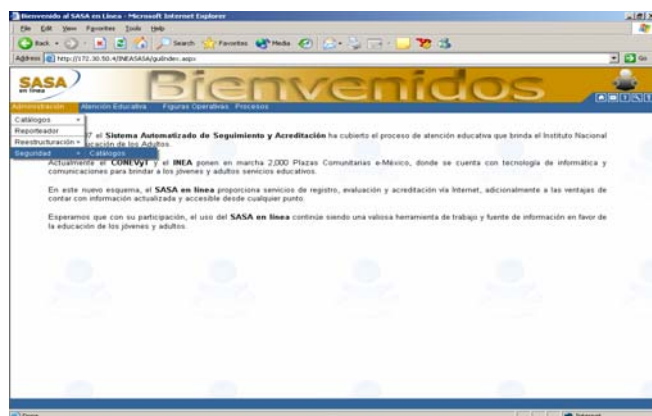

### Criterios de operación

Este módulo contempla 4 secciones, Grupos, Esquemas, Usuarios y Bitácora. Solo se detallarán las correspondientes que se operan en Instituto Estatal y Coordinaciones de Zona.

### USUARIOS

Para acceder a la opción debes seleccionar el separador usuarios

Usuarios

, el sistema muestra la siguiente ventana:

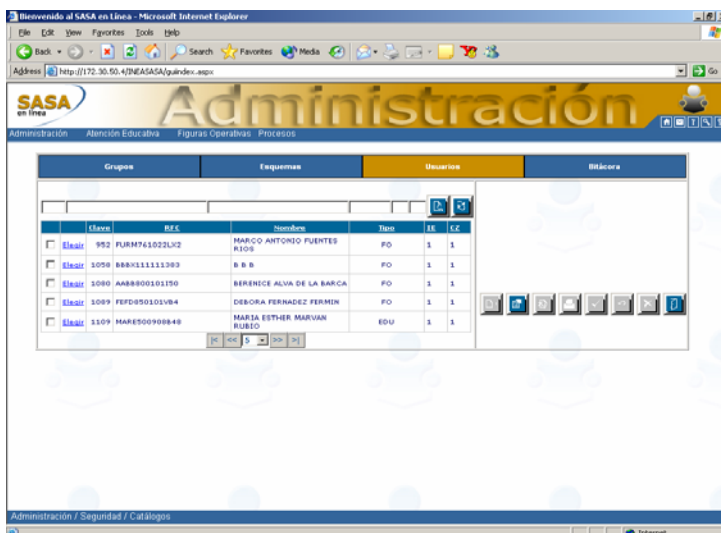

Las figuras operativas al momento de registrarse se vinculan a un grupo específico que contiene los mínimos permisos de acceso al sistema, por lo que una vez que se tenga el registro se deberá asignar el grupo de acuerdo al que corresponda, esto solo aplica para el personal institucional que se registra y que tendrá acceso al sistema; estos grupos ya tienen asignadas las opciones a las que puede acceder.

Para **Modificar** la **Información** de un **Usuario** previamente registrado:

1. Proporciona alguno de los siguientes datos para buscar a la figura operativa:

En esta opción solo se muestran las figuras operativas que corresponden a la estructura en la que se encuentra la figura operativa y estructuras, inferiores, por ejemplo, si esta un Jefe de Informática de Instituto Estatal, verá a los usuarios del Instituto Estatal y a los usuarios de coordinaciones de zona. Los

- Clave de usuario
- RFC
- Nombre
- Tipo de usuario



Presiona el botón de buscar  o selecciona el registro de la lista que se muestra en el buscador

Selecciona el usuario que requieres modificar de los mostrados en la lista



2. Da clic en el botón de modificar,  el sistema muestra la siguiente ventana:

Menú	Módulo	Función	Operación
<input checked="" type="checkbox"/>	ADMINISTRACIÓN		
<input checked="" type="checkbox"/>	ADMINISTRACIÓN	CATÁLOGOS	
<input checked="" type="checkbox"/>	ADMINISTRACIÓN	CATÁLOGOS	ACREDITACIÓN
<input checked="" type="checkbox"/>	ADMINISTRACIÓN	CATÁLOGOS	ATENCIÓN
<input checked="" type="checkbox"/>	ADMINISTRACIÓN	CATÁLOGOS	CERTIFICACIÓN

3. El sistema muestra habilitados los siguientes campos: Restaurar contraseña, Grupo, y la lista de perfil de grupo.

4. Aquí se muestran seleccionadas con  las opciones del sistema a las que tiene derecho de entrar la figura operativa, si se desean eliminar permisos bastará con seleccionar este cuadro para dejar deshabilitada esta opción.

5. Realiza las correcciones necesarias y da clic en el botón de aceptar,



el sistema envía el siguiente mensaje:

usuarios de coordinaciones de zona solo verán a los de su coordinación de zona.

Es importante revisar que figura operativa tendrá derecho a realizar estas actividades.

En esta opción es donde se cambiará el grupo al personal institucional que se registre y acceda al sistema.

Si requieres visualizar el detalle de un usuario, proporciona alguno de los siguientes datos:

- Clave de usuario
- RFC
- Nombre
- Tipo de usuario



Presiona el botón de buscar  o selecciona el registro de la lista que se muestra en el buscador [Elegir](#)

### Restaurar contraseña

6. Esta opción podrá ser utilizada cuando el usuario acceda al sistema pero cambió su contraseña y se quiere volver a la contraseña que inicialmente el sistema le había asignado, esto se hará mediante la selección de esta opción.

### BITÁCORA

En esta sección  aparecerán todos los movimientos generados en el sistema, que se almacenan en la bitácora.

Los eventos que generan movimientos en la bitácora son los siguientes:

1. Educandos
  - Modificar datos principales
2. Subsistema Acreditación
  - Calificar exámenes
  - Cancelar calificación
3. Casos Especiales
  - Incorporar educandos sin validación
  - Calificar manualmente sin validaciones
  - Aplicar evaluación diagnóstica extemporánea
  - Revertir traslado de modelo
  - Cancelar calificación a educandos en situación de UCN
  - Corregir fechas de entrega y cancelación de certificados
  - Cambiar motivo de baja a figura operativa
4. Subsistema Reestructuración
  - Reestructurar Estructura Institucional
  - Trasladar educandos en bloque
  - Trasladar educandos
5. Subsistema Seguridad
  - Agregar Grupo
  - Borrar Grupo
  - Modificar Grupo
  - Agregar Usuario
  - Borrar Usuario
  - Modificar Usuario
  - Agregar Esquema

- Borrar Esquema
- Modificar Esquema
- Agregar Nivel
- Borrar Nivel
- Modificar Nivel

Para acceder a la opción debes seleccionar el separador bitácora

**Bitácora**

, el sistema muestra la siguiente ventana:

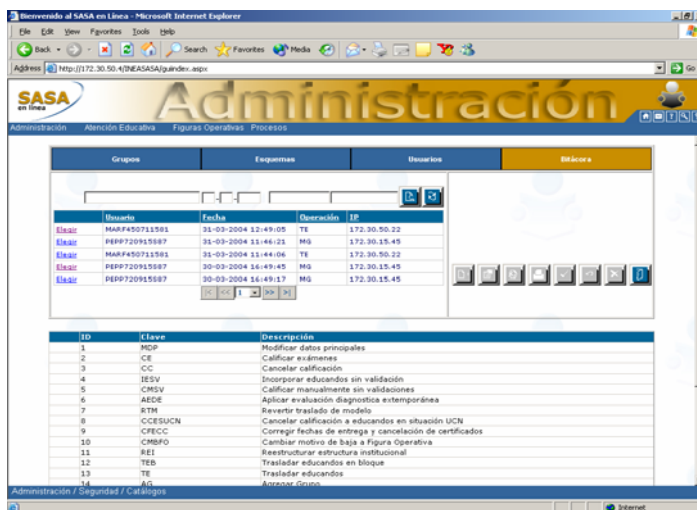

Para Consultar el Detalle de un Registro de Bitácora:

6. Proporciona alguno de los siguientes datos:
  - Usuario
  - Fecha
  - Operación
  - Dirección IP



Presiona el botón de buscar o selecciona el registro de la lista que se muestra en el buscador **Elegir**

7. El sistema muestra el detalle del registro seleccionado:

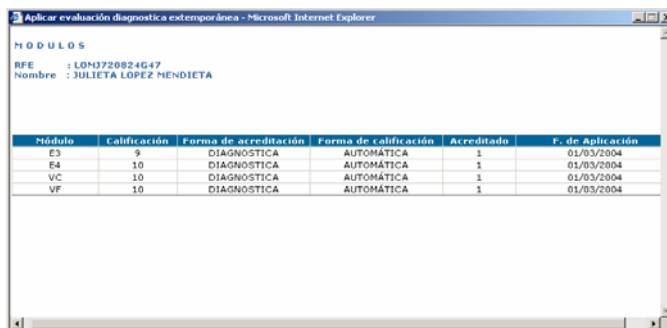

8. El detalle de la información mostrada depende de la clave de operación registrada en la bitácora, como se detalla a continuación:

- "MDP" - Modificar datos principales

Muestra los siguientes datos principales:

- RFE
- CURP
- Nombre
- Modelo
- Etapa
- Subproyecto
- Fecha de nacimiento
- Fecha de registro
- "CM" - Calificación manual

Muestra los siguientes datos del kardex del educando:

- RFE
- Educando
- Clave módulo
- Calificación
- Forma de acreditación
- Bandera de acreditado
- Forma de calificación
- Fecha de aplicación
- "CC" - Cancelar calificación

Muestra los siguientes datos del kardex:

- RFE
- Educando
- Clave módulo
- Calificación
- Forma de acreditación
- Bandera de acreditado
- Forma de calificación
- Fecha de aplicación
- "IESV" - Incorporar educandos sin validaciones

Muestra los siguientes datos principales de educando:

- RFE
- CURP
- Nombre
- Modelo
- Etapa
- Subproyecto
- Fecha de nacimiento
- Fecha de registro
- "CMSV" - Calificar manualmente sin validaciones
- Muestra los siguientes datos del kardex del educando:
- RFE
- Educando
- Clave módulo
- Calificación
- Forma de acreditación
- Bandera de acreditado
- Forma de calificación

- Fecha de aplicación
- "AEDE" - Aplicar evaluación diagnóstica extemporánea  
Muestra los siguientes datos del kardex del educando:
  - RFE
  - Educando
  - Clave módulo
  - Calificación
  - Forma de acreditación
  - Bandera de acreditado
  - Forma de calificación
  - Fecha de aplicación
- "RTM" - Revertir traslado de modelo  
Muestra los siguientes datos principales del educando:
  - RFE
  - CURP
  - Nombre
  - Modelo
  - Etapa
  - Subproyecto
  - Fecha de nacimiento
  - Fecha de registro
- "CCESUCN" - Cancelar calificación a educandos en situación de UCN  
Muestra los siguientes datos principales del educando:
  - RFE
  - CURP
  - Nombre
  - Modelo
  - Etapa
  - Subproyecto
  - Fecha de nacimiento
  - Fecha de registro
- Muestra los siguientes datos del kardex del educando:
  - RFE
  - Educando
  - Clave módulo
  - Calificación
  - Forma de acreditación
  - Bandera de acreditado
  - Forma de calificación
  - Fecha de aplicación
- "CFECC" - Corregir fechas de entrega y cancelación de certificados  
Muestra los siguientes datos del libro de certificados:
  - Folio
  - Tipo de Formato
  - Literal



- Etapa EB
- Fecha de emisión
- Instituto Estatal
- Coordinación de Zona
- Número de libro
- Foja
- Modelo
- Educando
- Fecha de elaboración
- Fecha de entrega
- Cancelación
- Fecha de cancelación
- Institución
- Emisión SASA
- Fecha de modificación
- "CMBFO" - Cambiar motivo de baja a figura operativa

Muestra los siguientes datos de figuras operativas:

- Institución
- Instituto Estatal
- Coordinación de Zona
- Nombre completo
- Motivo de baja
- Fecha de situación
- "REI" - Reestructurar Estructura Institucional

Muestra los siguientes datos principales de educandos:

- Instituto Estatal
- Coordinación de Zona
- RFE
- CURP
- Nombre
- Modelo
- Etapa
- Subproyecto
- Fecha de nacimiento
- Fecha de registro
- "TEB" - Trasladar educandos en bloque

Muestra los siguientes datos principales de educandos:

- Instituto Estatal
- Coordinación de Zona
- RFE
- CURP
- Nombre
- Modelo
- Etapa
- Subproyecto
- Fecha de nacimiento
- Fecha de registro
- "TE" - Trasladar Educando

Muestra los siguientes datos principales de educandos:

- Instituto Estatal
- Coordinación de Zona
- RFE
- CURP
- Nombre
- Modelo
- Etapa
- Subproyecto
- Fecha de nacimiento
- Fecha de registro
- "AG" - Agregar Grupo

Muestra los siguientes datos de grupos:

- Clave
- Nombre
- Descripción
- Nivel

Muestra los siguientes datos de perfil de grupo:

- Subsistema
- Bloque
- Función
- Operación
- "BG" - Borrar Grupo

Muestra los siguientes datos de grupos:

- Clave
- Nombre
- Descripción
- Nivel

Muestra los siguientes datos del perfil de grupo:

- Subsistema
- Bloque
- Función
- Operación
- "MG" - Modificar Grupo

Muestra los siguientes datos del grupo:

- Clave
- Nombre
- Descripción
- Nivel

Muestra los siguientes datos del perfil de grupo:

- Subsistema
- Bloque
- Función
- Operación
- "AU" - Agregar Usuario

Muestra los siguientes datos del usuario:

- Clave
- RFC
- Nombre
- Institución
- Instituto Estatal
- Coordinación de Zona
- Grupo

Muestra los siguientes datos del perfil de usuario:

- Subsistema
- Bloque
- Función
- Operación
- "BU" - Borrar Usuario
  - Muestra los siguientes datos del usuario:
  - Clave
  - RFC
  - Nombre
  - Institución
  - Instituto Estatal
  - Coordinación de Zona
  - Grupo

Muestra los siguientes datos del perfil de usuario:

- Subsistema
- Bloque
- Función
- Operación
- "MU" - Modificar Usuario

Muestra los siguientes datos del usuario:

- Clave
- RFC
- Nombre
- Institución
- Instituto Estatal
- Coordinación de Zona
- Grupo

Muestra los siguientes datos del perfil de usuario:

- Subsistema
- Bloque
- Función
- Operación
- "AE" - Agregar Esquema

Muestra los siguientes datos del esquema:

- Clave
- Situación
- Tipo de Esquema

- Nombre
- Descripción
- Elemento
- Ruta
- Contenedor
- Ruta del Sistema
- (Subsistema, Bloque y Función).
- "BE" - Borrar Esquema

Muestra los siguientes datos del esquema:

- Clave
- Situación
- Tipo de Esquema
- Nombre
- Descripción
- Elemento
- Ruta
- Contenedor
- Ruta del Sistema
- (Subsistema, Bloque y Función).
- "ME" - Modificar Esquema

Muestra los siguientes datos del esquema:

- Clave
- Situación
- Tipo de Esquema
- Nombre
- Descripción
- Elemento
- Ruta
- Contenedor
- Ruta del Sistema
- (Subsistema, Bloque y Función).
- "AN" - Agregar Nivel

Muestra los siguientes datos del nivel:

- Clave
- Nombre
- Descripción
- "BN" - Borrar Nivel

Muestra los siguientes datos del nivel:

- Clave
- Nombre
- Descripción
- "MN" - Modificar Nivel

Muestra los siguientes datos del nivel:

- Clave
- Nombre
- Descripción

---