INSTALACIÓN VSPACE SERVER 6.6.9.1

WINDOWS MULTIPOINT SERVER 2011

TERMINALES NCOMPUTING L230

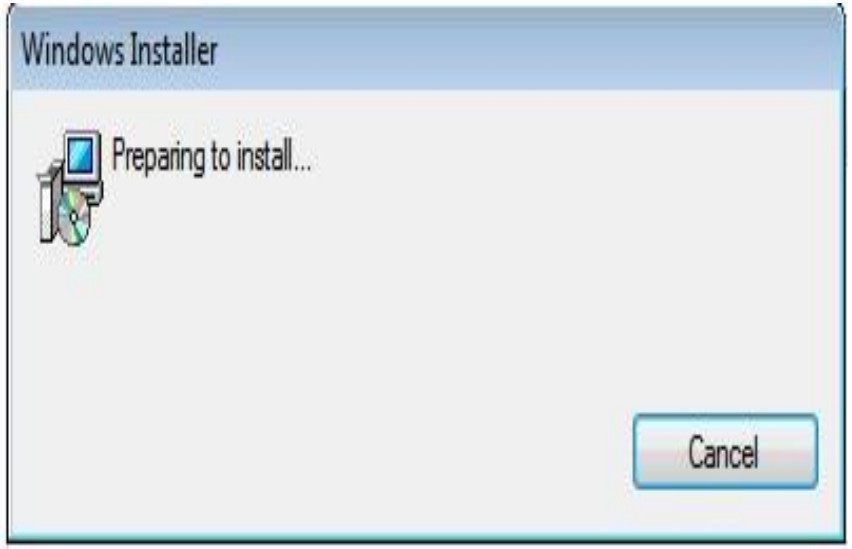

Ejecutar el software VSPACE SERVER 6.6.9.1

Dar clic en el botón “NEXT”

Dar clic en el botón “NEXT”

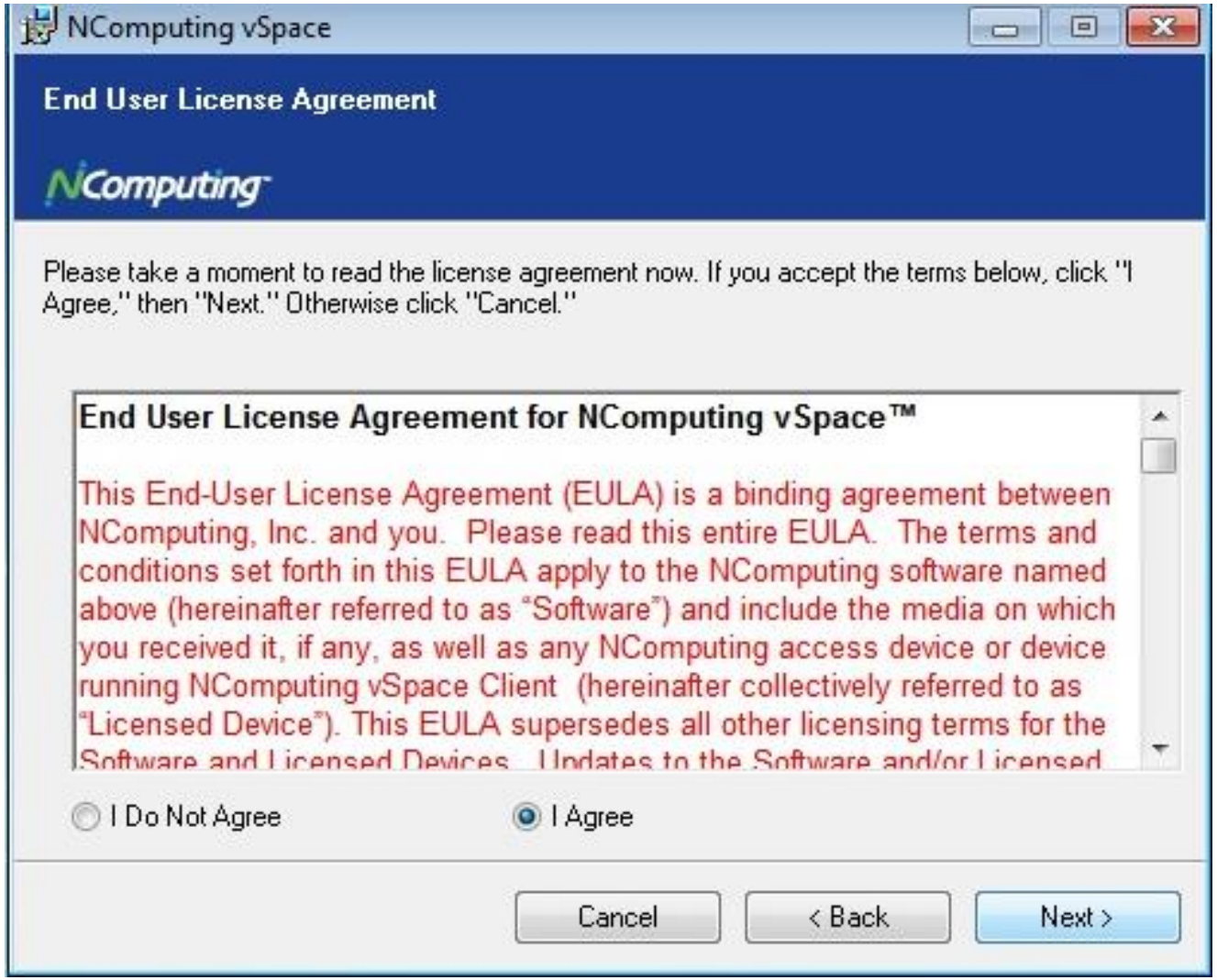

Seleccionamos "I Agree" y dar clic en el botón "NEXT"

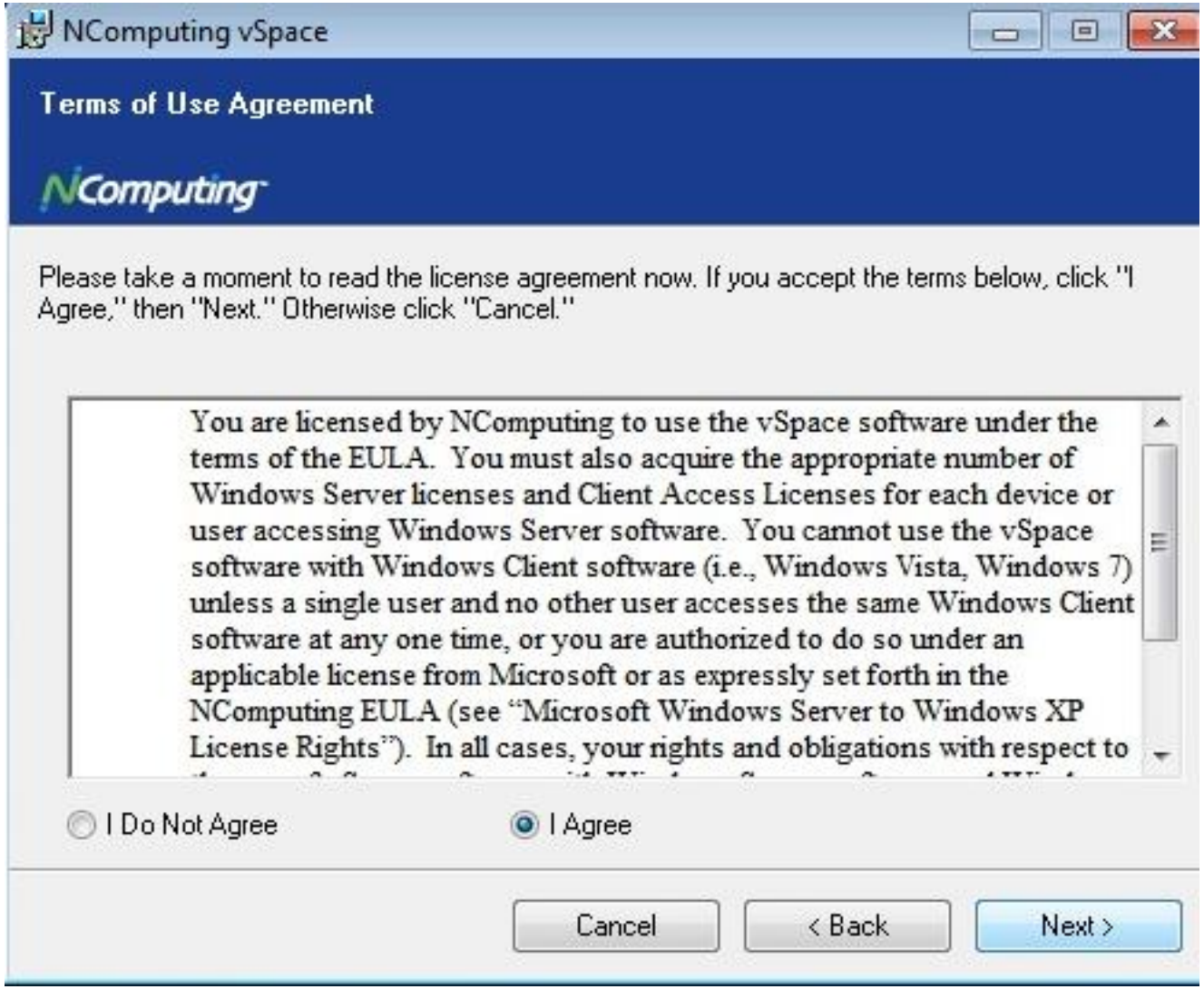

Seleccionamos "I Agree" y dar clic en el botón "NEXT"

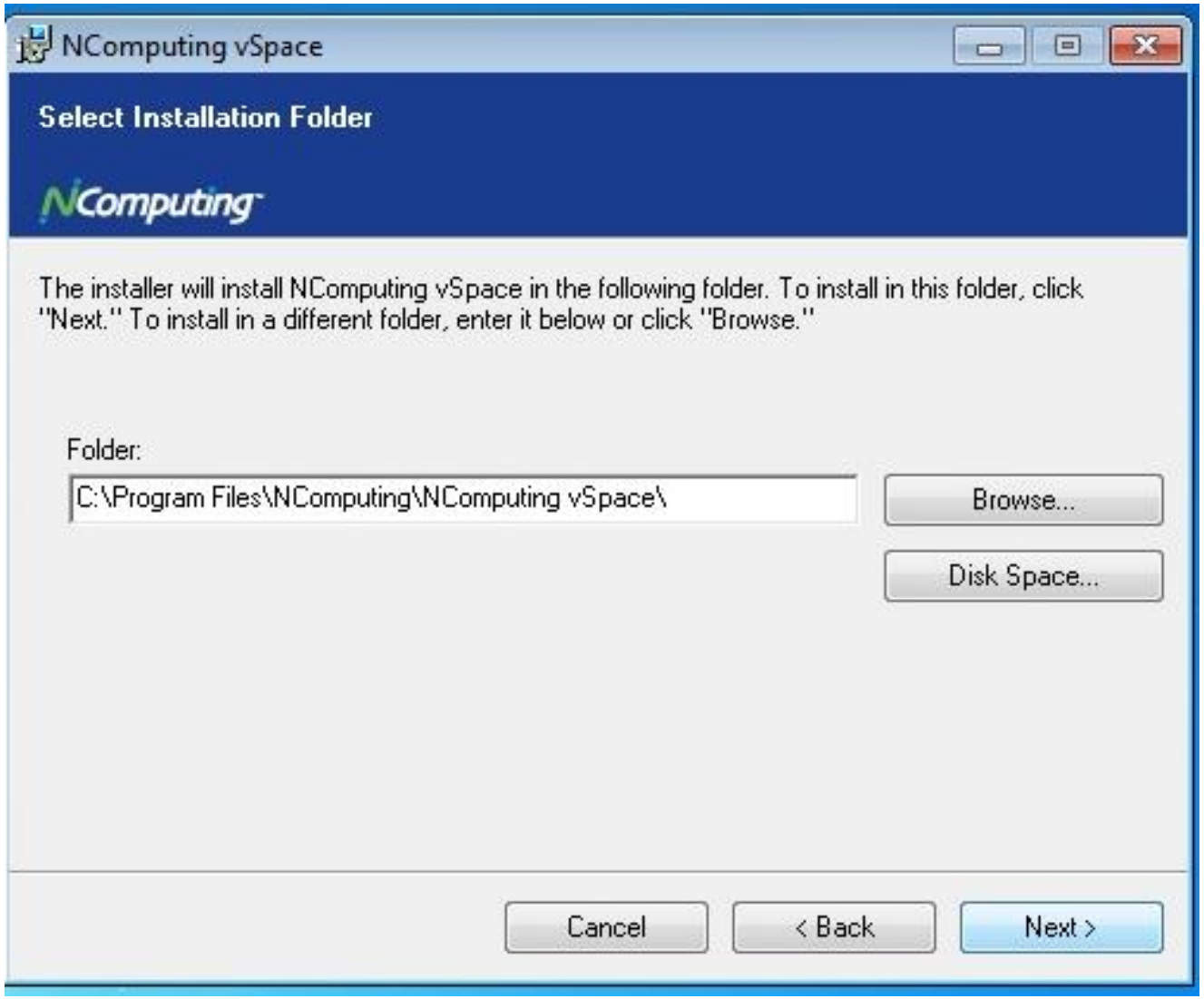

Dar clic en el botón “NEXT”

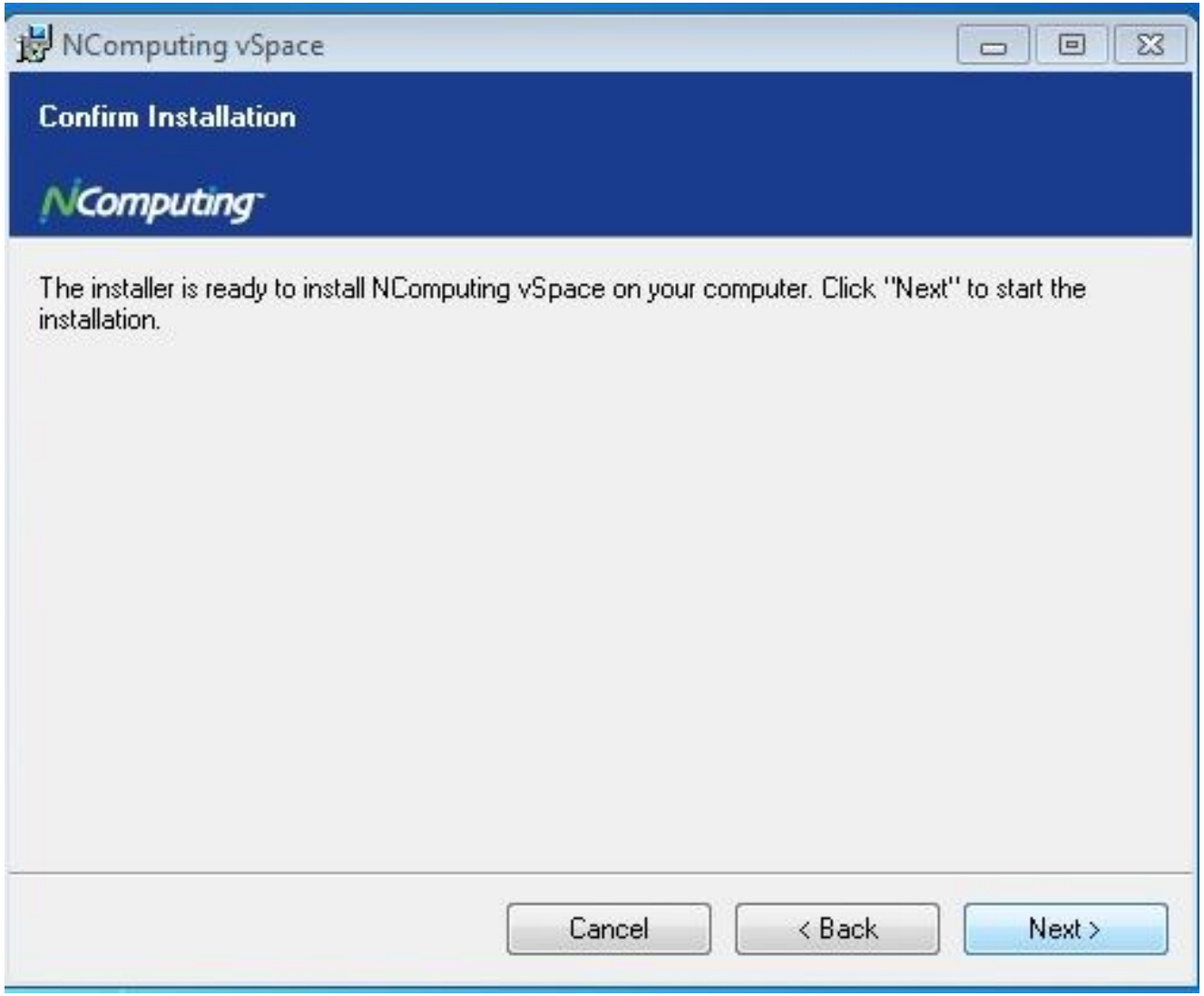

Dar clic en el botón “NEXT”

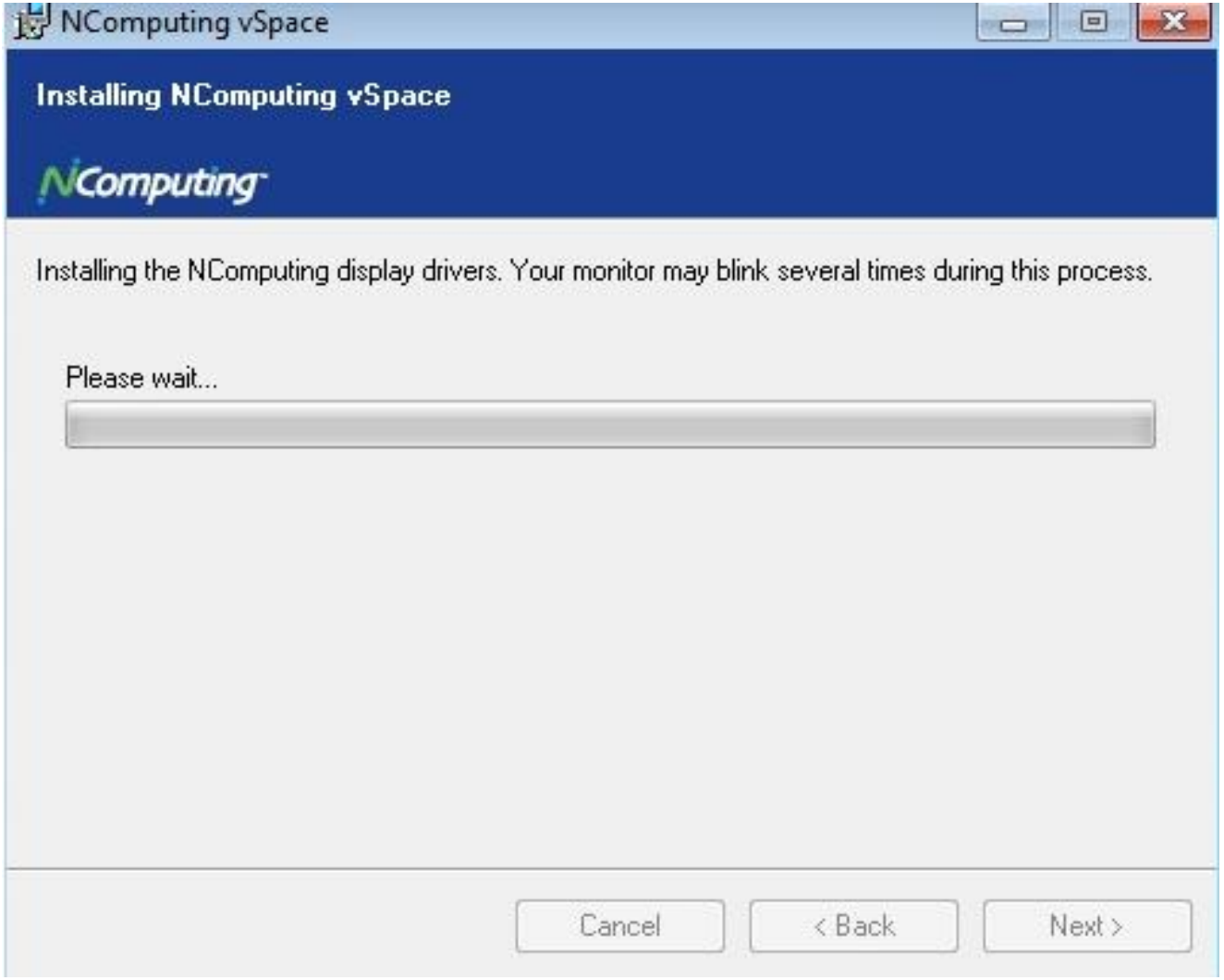

Esperamos a que termine de instalar.

Dar clic en el botón “Instalar”

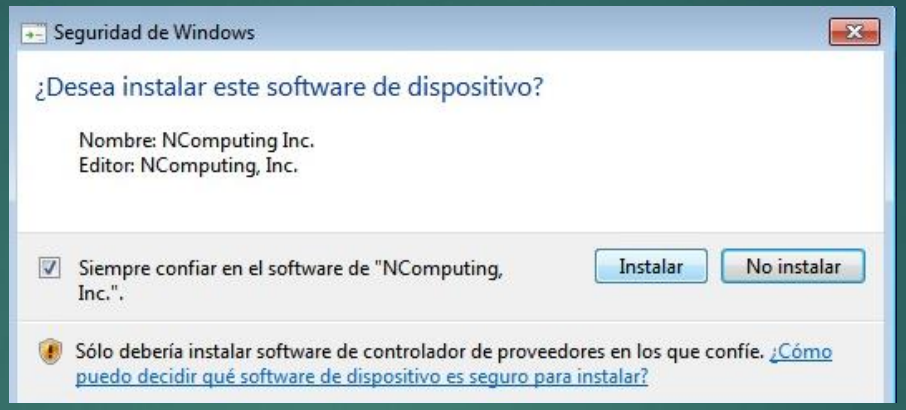

Dar clic en el botón “NO”(en este punto los usuarios ya deben estar creados)

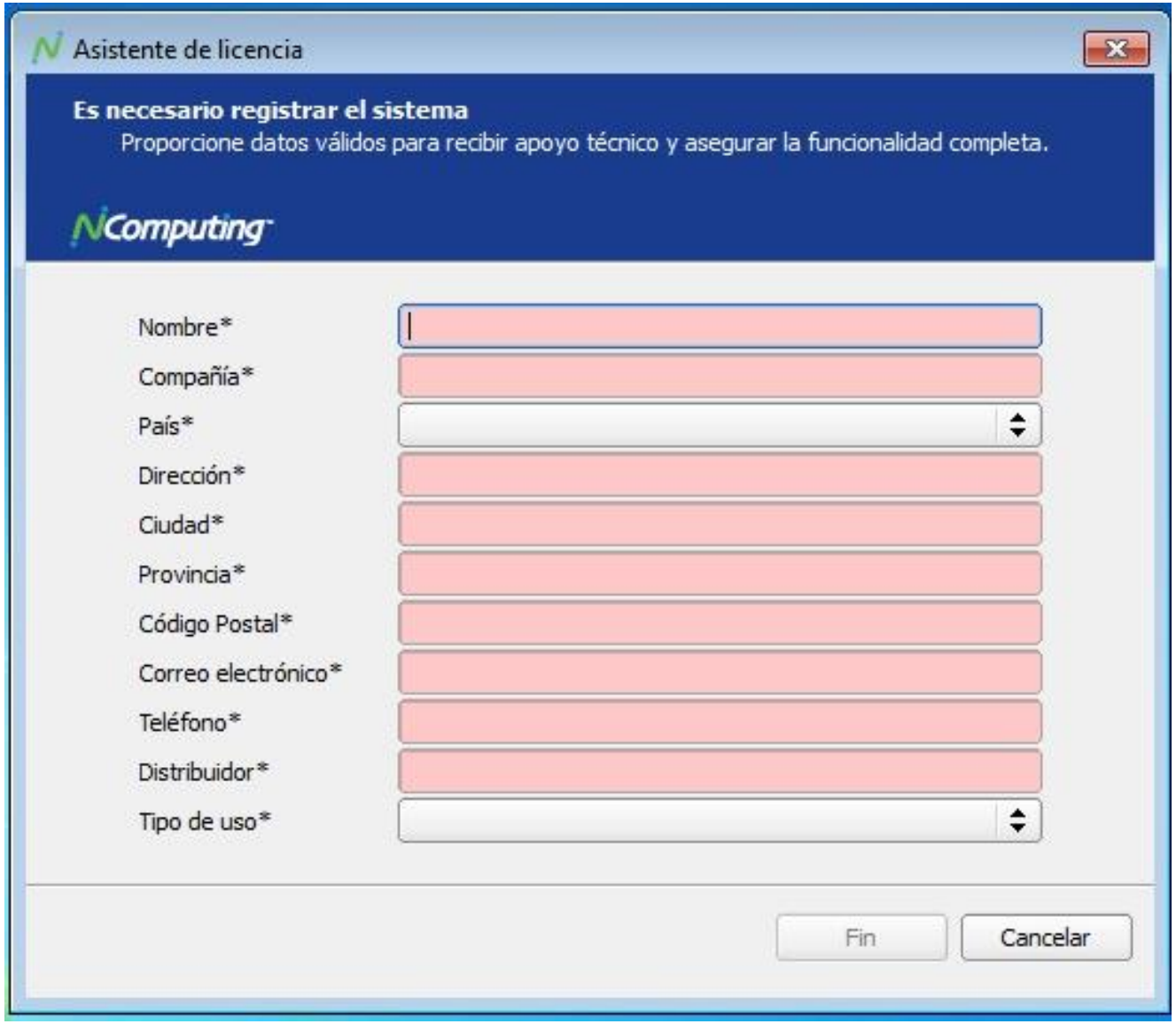

Llenamos los datos del registro.

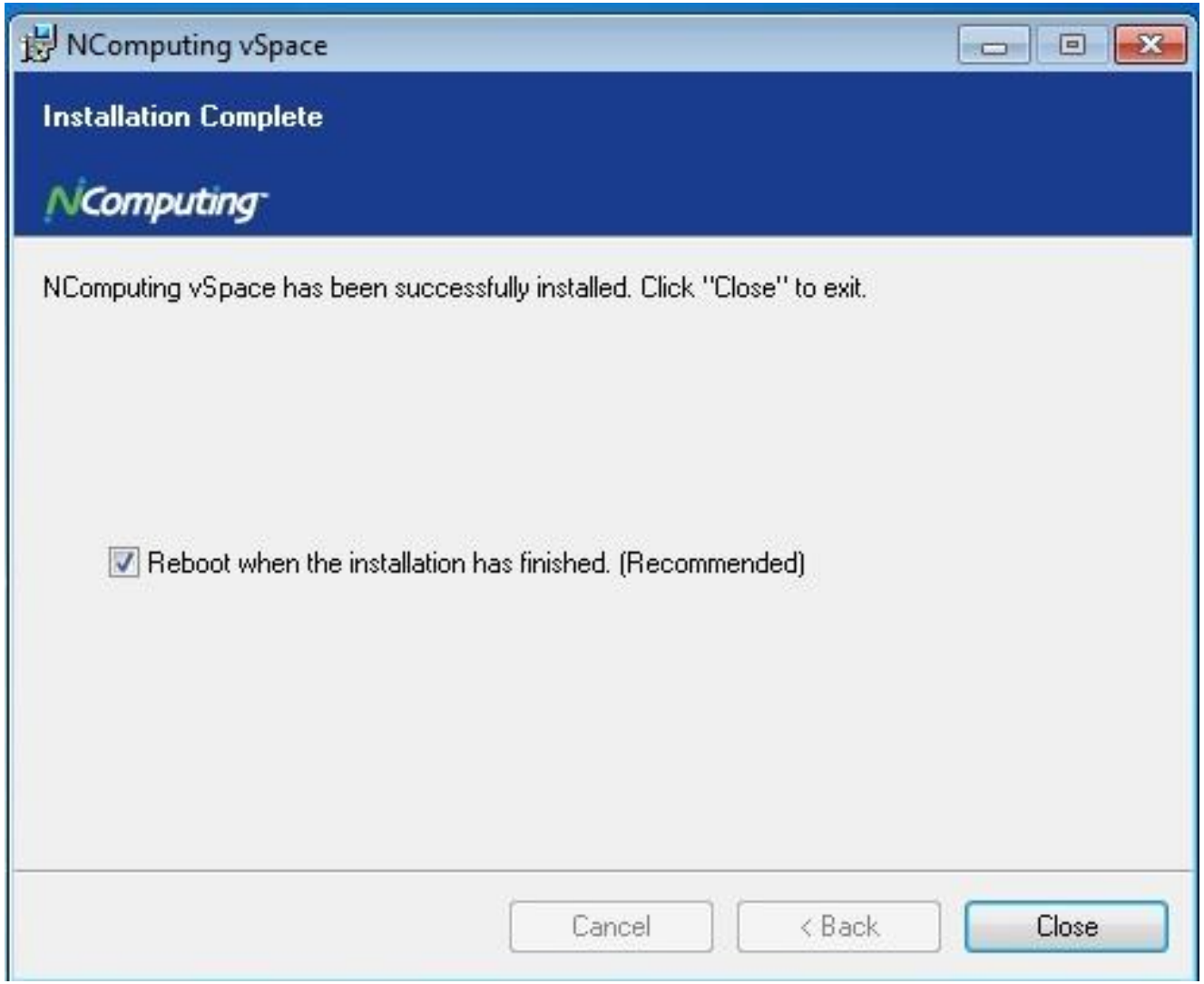

Dar clic en el botón “Close” y esperamos a que el S.O reinicie.

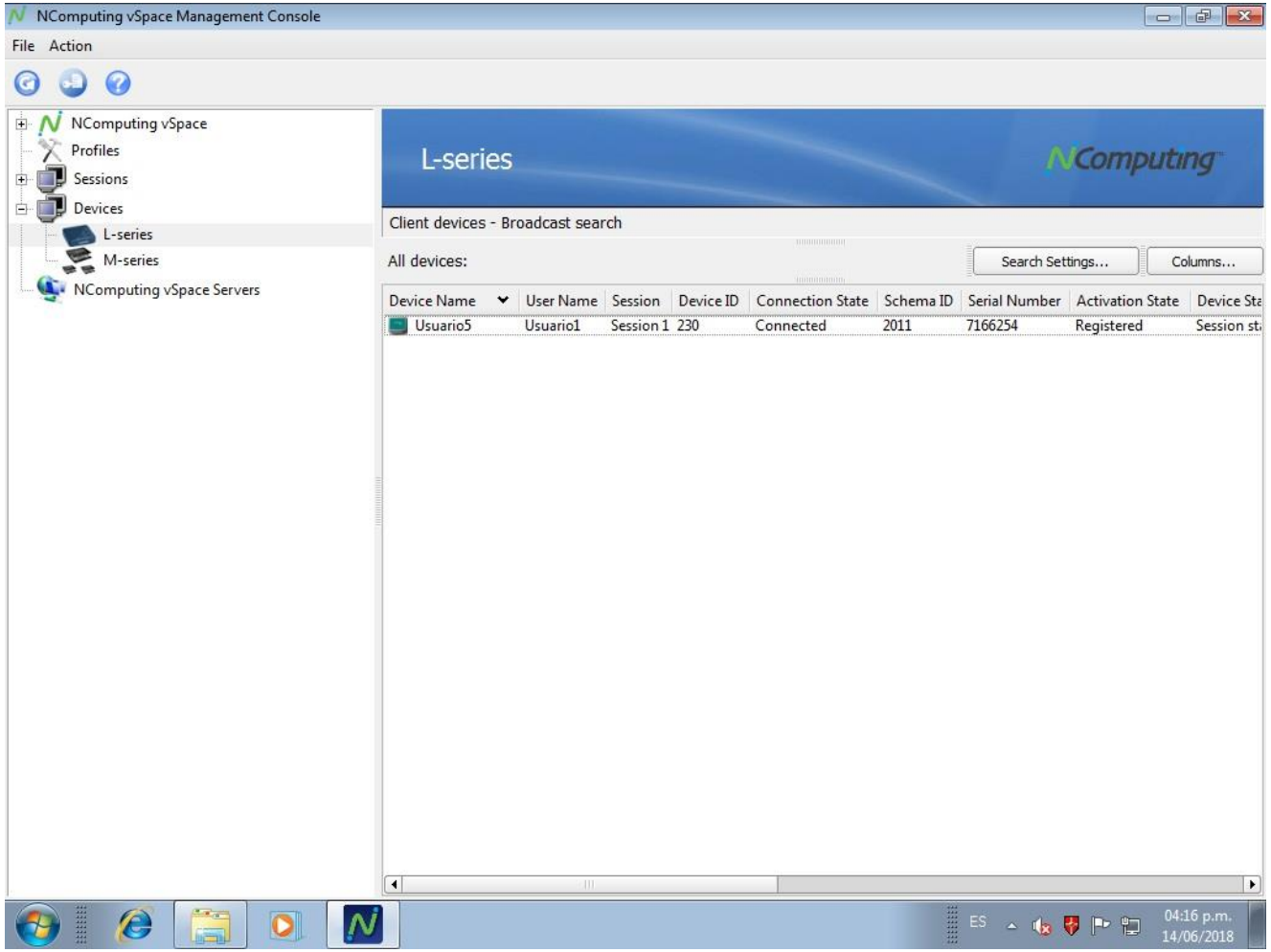

Una vez que el S.O este iniciado, ya se podrán conectar las terminales L230. La conexión de las terminales será por 30 días, posterior a eso se tendrá que desinstalar e instalar nuevamente la consola.

Nota: Al abrir la consola nos mostrara en ventana pidiendo hacer el registro, basta con dar clic en el botón “Cancel” para que abra la consola VSpace

Servidor y terminal L230 Funcionando.

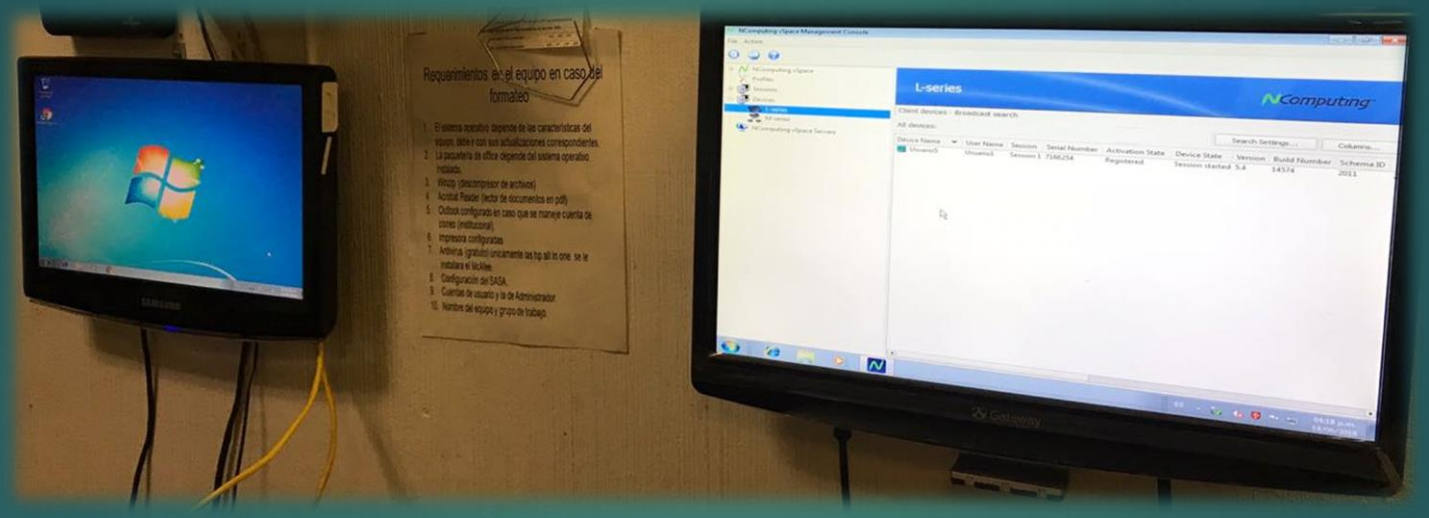

Gracias!